

## INFORMAZIONI PERSONALI

Nome/Cognome **Ascheri Luca**

Indirizzo abitazione: )

Indirizzo ufficio: Viale Matteotti 4, 18100 Imperia (IM) (Italia)

Tel Ufficio:

Cellulare:

Mail:

Mail-pec:

Sesso: Maschile

Data di nascita:

Nazionalità: Italiana

## POSIZIONE RICOPERTA

**Ingegnere edile libero professionista**

## ESPERIENZA PROFESSIONALE

Data Dal 11/04/2005 – alla data attuale

Lavoro o posizione ricoperti **Ingegnere libero professionista**

Principali attività e responsabilità

- Progettazione strutturale e direzione lavori di opere in calcestruzzo armato, acciaio, legno e muratura per edifici residenziali, industriali, scuole e edifici pubblici nuovi o esistenti, opere stradali, ponti.
- Progettazione architettonica e direzione lavori di opere relative a edifici privati ad uso residenziale e non, pratiche di autorizzazioni paesaggistiche, computi metrici estimativi e contabilità.
- Redazione di Certificazioni energetiche.
- Collaudi strutturali.
- Attività di consulenza in campo strutturale e nel campo dell'edilizia in generale.
- Perizie strutturali e stime immobiliari.
- Collaborazioni con altri professionisti.

Data Dal 24/05/2006 – alla data attuale

Lavoro o posizione ricoperti **Ingegnere libero professionista Contitolare di Studio Tecnico associato**  
Studio TECHNE associato , Imperia, Italia

Principali attività e responsabilità

Dal 2006, parallelamente all'attività in proprio, svolgimento della professione di ingegnere anche in forma associata con altri tre ingegneri liberi professionisti nello studio TECHNE associato. I soci che compongono lo studio hanno collaborato come singoli professionisti, prima di associarsi, raggiungendo un affiatamento ottimale. Tale esperienza ha contribuito allo sviluppo di capacità finalizzate ad organizzare autonomamente il lavoro e anche allo sviluppo di capacità organizzative e di adattamento al lavoro di gruppo, definendo priorità e assumendo responsabilità.

L'attività dello Studio associato è relativa i seguenti settori:

- opere edili, stradali, idrauliche e fognarie;
- opere di consolidamento del terreno;
- opere di ingegneria ambientale;
- opere strutturali in genere.

Le competenze acquisite permettono di coprire le seguenti attività:

- progettazione opere pubbliche e private;
- direzione lavori opere pubbliche e private;
- collaudi opere pubbliche e private;
- redazione di piani manutenzione per opere pubbliche e private;
- contabilità;
- attività di consulenza e peritale nel campo delle costruzioni.
- attività di stima degli immobili

Data **Dal 11/04/2005 – alla data attuale**

Principali attività e responsabilità **Incarico per l'affidamento di numerosi progetti da committenti pubblici e privati**

**Si veda l'elenco delle principali commesse svolte durante l'attività professionale come professionista indipendente e/o all'interno dello studio TECHNE associato "allegato n°1" relativo allo studio professionale.**

#### ISTRUZIONE E FORMAZIONE

---

Data **11/07/1994**

Titolo della qualifica **Maturità tecnica - Diploma di Geometra**

Nome e tipo d'organizzazione erogatrice dell'istruzione e formazione **Istituto Tecnico Commerciale e per Geometri G. Ruffini  
Via Terre Bianche n° 1, 18100 Imperia (IM) (Italia)**

Principali tematiche/competenze professionali possedute **Disegno Tecnico, Topografia, Tecnologia delle Costruzioni, Scienza delle costruzioni.**

Votazione **Conseguimento di attestati di merito negli anni di terza e quarta per media votazioni alta.  
Diploma di maturità conseguito con votazione di 56/60.**

Data **08/06/2004**

Titolo della qualifica **Laurea quinquennale in Ingegneria Edile**

Nome e tipo d'organizzazione erogatrice dell'istruzione e formazione **Università degli Studi di Genova  
Via Montallegro n° 1, 16145 Genova (GE) (Italia)**

Votazione **Laurea conseguita a pieni voti.**

Data **01/06/2005**

Titolo della qualifica **Abilitazione all'esercizio dell'attività di ingegnere**

Nome e tipo d'organizzazione erogatrice dell'istruzione e formazione **Università degli studi di Genova, Genova (IM) (Italia)**

Principali tematiche/competenze professionali possedute **Iscrizione all' Ordine degli Ingegneri di Imperia con il n° 726 settore Civile ed Ambientale, Industriale e dell'Informazione.**

Data 14/12/2007

Titolo della qualifica **Attestato di frequenza**

Nome e tipo d'organizzazione erogatrice dell'istruzione e formazione Scuola Edile di Imperia, Imperia (IM) (Italia)

Principali tematiche/competenze professionali possedute Corso di formazione riguardante la "QUALIFICAZIONE ENERGETICA" tenutosi a Imperia dall' EPC (European Project Certification s.r.l.)

Data 22/09/2008

Titolo della qualifica **Iscrizione all'elenco dei soggetti accreditati alla certificazione energetica degli edifici in Regione Liguria**

Nome e tipo d'organizzazione erogatrice dell'istruzione e formazione Regione Liguria

Principali tematiche/competenze professionali possedute Iscrizione all'Albo Regionale dei certificatori energetici con il n° 1012.

Data 13/11/2008

Titolo della qualifica **Attestato di frequenza**

Nome e tipo d'organizzazione erogatrice dell'istruzione e formazione Ordine Ingegneri di Savona, Savona (SV) (Italia)

Principali tematiche/competenze professionali possedute Seminario riguardante le "STRUTTURE ESISTENTI: ANALISI E VERIFICHE PREVISTE DALLE NUOVE NORMATIVE TECNICHE" , tenuto dall' Harpaceas S.r.l..

Data 17/04/2009

Titolo della qualifica **Attestato di frequenza**

Nome e tipo d'organizzazione erogatrice dell'istruzione e formazione Ordine degli Ingegneri di Imperia, Imperia (IM) (Italia)

Principali tematiche/competenze professionali possedute Seminario di aggiornamento sulle "NUOVE NORME TECNICHE PER LE COSTRUZIONI (D.M.Infrastrutture 14 gennaio 2008)" tenuto dall' EUCENTRE

Data	18/12/2009
Titolo della qualifica	Attestato di frequenza
Nome e tipo d'organizzazione erogatrice dell'istruzione e formazione	Regione Liguria, Imperia (IM) (Italia)
Principali tematiche/competenze professionali possedute	Corso di aggiornamento per "CERTIFICATORE ENERGETICO DELLA REGIONE LIGURIA", con rilascio del relativo attestato di abilitazione all'esercizio della professione relativa alla progettazione di edifici ed impianti, asserviti agli edifici stessi, nell'ambito delle competenze attribuite dalla legislazione vigente
Data	14/11/2014
Titolo della qualifica	Attestato di frequenza
Nome e tipo d'organizzazione erogatrice dell'istruzione e formazione	Unione Professionisti
Principali tematiche/competenze professionali possedute	"CORSO VALUTAZIONE IMMOBILIARE - ESPERTO IN VALUTAZIONI IMMOBILIARI", secondo gli IVS (International Valuation Standards) tenuto dall' "UNIONE PROFESSIONISTI", corso qualificato dall'organismo di certificazione en.i.c. in conformità allo schema SQ_002_VI, numero attestato 0044 rilasciato in data 14/11/2014, con rilascio del relativo certificato. Trattasi di un corso sulla valutazione degli immobili secondo gli IVS, EVS e il Codice delle Valutazioni Immobiliari di Tecnoborsa. E' anche il primo corso che consente di fare perizie secondo le linee guida edite da ABI (Associazione Bancaria Italia), l'ottenimento dell'attestato costituisce l'evidenza della formazione specifica per accedere al processo di certificazione di en.i.c., unico organismo di certificazione accreditato ad ACCREDIA, per la certificazione delle persone (PRS n. 085C Rev. 00 -riferimento norma UNI CEI EN ISO/IEC 17024), che ha tra i propri schemi anche quello di esperto in valutazioni immobiliari (figura al momento non accreditabile per la mancanza di una norma UNI di riferimento). Ottenere la certificazione delle competenze di en.i.c. è quanto previsto dal requisito pn. 2.3.7 delle linee guida ABI, che afferma: "il possesso di necessarie capacità ed esperienza di cui al punto R.2.3.6 può essere dimostrato attraverso la presentazione alla banca o all'intermediario finanziario committente di un certificato di un ente accreditato ISO 17024, il cui schema di certificazione contenga i presenti requisiti (R.2.3.6)".
Data	21/11/2014
Titolo della qualifica	Attestato di frequenza
Nome e tipo d'organizzazione erogatrice dell'istruzione e formazione	Ordine degli Ingegneri di Imperia, Imperia (IM) (Italia)
Principali tematiche/competenze professionali possedute	Seminario di aggiornamento riguardante "DIAGNOSI, ANALISI, MODELLAZIONE E VERIFICA DI EDIFICI ESISTENTI IN CEMENTO ARMATO" tenuto dall' EUCENTRE
Data	01/12/2014–alla data attuale
Titolo della qualifica	Attestati di frequenza
Nome e tipo d'organizzazione erogatrice dell'istruzione e formazione	Ordini professionali o enti accreditati
Principali tematiche/competenze professionali possedute	Continuo aggiornamento mediante la partecipazione a numerosi corsi accreditati con relativo rilascio di attestato di partecipazione e mediante l'iscrizione a newsletter o tramite l'acquisto di libri e riviste specializzate inerenti le tematiche svolte dall'attività professionale, che permettono il potenziamento delle competenze professionali adattandole alle nuove esigenze normative e allo sviluppo delle nuove tecnologie.

## COMPETENZE PERSONALI

Lingua madre italiano

Lingue straniere	COMPRESIONE		PARLATO		PRODUZIONE SCRITTA
	Ascolto	Lettura	Interazione	Produzione orale	
francese	B1	B1	B1	B1	B1
inglese	A1	A1	A1	A1	A1

Livelli: A1 e A2: Utente base - B1 e B2: Utente autonomo - C1 e C2: Utente avanzato  
Quadro Comune Europeo di Riferimento delle Lingue

### Competenze comunicative

- Capacità di parlare in pubblico in modo articolato e con sicurezza.
- Capacità di ascoltare con empatia.
- Efficacia nella comunicazione tramite canali digitali come chat, messaggistica o e-mail.
- Abilità nel facilitare le discussioni di gruppo.
- Ottima capacità di ascolto che presta molta attenzione ai dettagli.
- Abilità nel fornire istruzioni e indicazioni chiare.

### Competenze organizzative e gestionali

- Ottime competenze di facilitatore nei gruppi.
- Capacità di lavorare in multitasking, in ambienti dinamici e sotto pressione.
- Ottime competenze di analisi e risoluzione dei problemi.
- Capacità di lavorare con efficacia sia in autonomia che in un team.
- Esperienza nel coaching e nell'affiancamento di colleghi meno esperti.
- Orientato all'obiettivo e ai risultati.

### Competenze professionali

- competenze tecniche nel campo dell'ingegneria civile ed ambientale;
- calcolo e analisi di strutture in calcestruzzo armato, acciaio legno e muratura;
- disegno tecnico;
- redazione di progettazione preliminare e/o definitiva e/o esecutiva con completamento dell'intera fase progettuale dal conferimento dell'incarico al deposito delle pratiche presso gli Uffici competenti sia per quanto concerne le pratiche urbanistiche che quelle strutturali;
- direzione lavori strutturale e architettonica;
- consulenze varie e redazione di perizie tecniche su problematiche di ingegneria civile;
- redazione di certificati energetici;
- redazione di collaudi strutturali.

### Competenze digitali

AUTOVALUTAZIONE				
Elaborazione delle informazioni	Comunicazione	Creazione di Contenuti	Sicurezza	Risoluzione di problemi
Utente autonomo	Utente autonomo	Utente autonomo	Utente autonomo	Utente autonomo

Competenze digitali - Scheda per l'autovalutazione

Sistemi operativi utilizzati : MS Windows 98/2000/XP/7/10 (conoscenza buona).

Applicativi generici: WORD, EXCEL., OPEN OFFICE, GIMP, Adobe Acrobat Reader, Microsoft Power Point (conoscenza buona)..

Programmi per calcoli strutturali : MODEST di Technisoft, software di calcolo agli elementi finiti in ambiente lineare e non lineare , ANALISI PARATIE di Geostru, STABILITA' PENDII di Geostru, MURI di Geostru, MP MICROPALI di Geostru, MAX 10 CALCOLO MURI di Aztec, SISMUR (calcolo di edifici in muratura portante in zona sismica) di Grafill .(conoscenza ottima).

Programmi per stime immobiliari: ACTASTIME PRO (conoscenza discreta).

Programmi di grafica: AUTOCAD, DRAFTSIGHT, INTELLICAD o similari (conoscenza buona).

Patente di guida Possessore di patenti di categoria A e B

#### CONSENSO ALL'UTILIZZO DEI DATI PERSONALI

---

Io sottoscritto Luca Ascheri autorizzo il trattamento dei dati personali contenuti nel mio curriculum vitae in base all'art. 13 del D. Lgs. 196/2003 e all'art. 13 del Regolamento UE 2016/679 relativo alla protezione delle persone fisiche con riguardo al trattamento dei dati personali.

#### ALLEGATO N° 1

---

Curriculum dello studio con elenco delle principali commesse svolte durante l'attività professionale come professionista indipendente e/o all'interno dello studio TECHNE associato.

#### FIRMA



The image shows a handwritten signature in blue ink over a circular professional stamp. The stamp contains the text: 'ORDINE DEGLI INGEGNERI', 'LUCA ASCHERI', 'PROFESSIONE', 'Luca Ascheri', 'A 736', and 'PROVINCIA DI IMPERIA'.

Imperia 12/03/2024

ING. LUCA ASCHERI

ALLEGATO n° 1

ELENCO DELLE OPERE PIU'  
SIGNIFICATIVE PROGETTATE E/O  
DIRETTE O OGGETTO DI  
COLLABORAZIONE ESTERNA

(Opere progettate e/o dirette o oggetto di collaborazione esterna, in qualità di titolare dello studio Ascheri e/o co-titolare dello Studio Techne Associato)

## VERIFICHE SISMICHE ED ADEGUAMENTO DI EDIFICI STRATEGICI O RILEVANTI

### COMPLESSO OSPEDALIERO DI SANREMO: PADIGLIONE BOREA

Committente	<b>A.S.L. n. 1 Imperiese</b>
Opera	Complesso ospedaliero di Sanremo: padiglione Borea.
Incarico	Verifiche tecniche di edifici strategici ai sensi O.P.C.M. n. 3274/03
Periodo di esecuzione del servizio	2006
Classificazione del fabbricato	Organismo governativo (ai sensi DPCM 21/10/03 n.3685, allegato 1)
Superficie coperta	mq. 1.600,00
Volumetria	mc. 45.150,00
Numero piani	7
Anno di inizio costruzione	1932
Anno di fine costruzione	1940 circa
Tipologia struttura	Muratura portante per primi quattro piani e cemento armato per i restanti tre piani
Numero persone mediamente presenti	700
Metodo di calcolo utilizzato per la verifica strutturale	Analisi non lineare (push-over)
Indagini eseguite	Prove con martinetto piatto doppio, carotaggi, prelievi di barre d'acciaio, indagini ultrasoniche, prove sclerometriche, indagini pacometriche.
Costo stimato per l'adeguamento sismico	€. 5.820.485,00





## COMPLESSO OSPEDALIERO DI SANREMO: PADIGLIONE CASTILLO

Committente	<b>A.S.L. n. 1 Imperiese</b>
Opera	Complesso ospedaliero di Sanremo: Padiglione Castillo.
Incarico	Verifiche tecniche di edifici strategici ai sensi O.P.C.M. n. 3274/03
Periodo di esecuzione del servizio	2006
Classificazione del fabbricato	Organismo governativo (ai sensi DPCM 21/10/03 n.3685, allegato 1)
Superficie coperta	mq. 1.625,00
Volumetria	mc. 22.896,00
Numero piani	6
Anno di inizio costruzione	Prima metà anni '70
Anno di fine costruzione	Fine anni '70
Tipologia struttura	Cemento armato
Numero persone mediamente presenti	500
Metodo di calcolo utilizzato per la verifica strutturale	Analisi non lineare (push-over)
Indagini eseguite	Carotaggi, prelievi di barre d'acciaio, indagini ultrasoniche, prove sclerometriche, indagini pacometriche.
Costo stimato per l'adeguamento sismico	€. 1.224.000,00



## COMPLESSO OSPEDALIERO DI SANREMO: PALAZZINA INGRESSO

Committente	<b>A.S.L. n. 1 Imperiese</b>
Opera	Complesso ospedaliero di Sanremo: padiglione palazzina ingresso.
Incarico	Verifiche tecniche di edifici strategici ai sensi O.P.C.M. n. 3274/03
Periodo di esecuzione del servizio	2006
Classificazione del fabbricato	Organismo governativo (ai sensi DPCM 21/10/03 n.3685, allegato 1)
Superficie coperta	mq. 1.100,00
Volumetria	mc. 13.978,00
Numero piani	3
Anno di inizio costruzione	1932
Anno di fine costruzione	Non rilevata
Tipologia struttura	Muratura portante
Numero persone mediamente presenti	180
Metodo di calcolo utilizzato per la verifica strutturale	Analisi non lineare (push-over)
Indagini eseguite	Prove con martinetto piatto doppio, indagini non distruttive (demolizioni puntuali).
Costo stimato per l'adeguamento sismico	€. 1.594.620,00



**COMPLESSO OSPEDALIERO DI SANREMO: PAD. EX MALATTIE**  
**INFETTIVE**

Committente	<b>A.S.L. n. 1 Imperiese</b>
Opera	Complesso ospedaliero di Sanremo: padiglione ex infettivi.
Incarico	Verifiche tecniche di edifici strategici ai sensi O.P.C.M. n. 3274/03
Periodo di esecuzione del servizio	2006
Classificazione del fabbricato	Organismo governativo (ai sensi DPCM 21/10/03 n.3685, allegato 1)
Superficie coperta	mq. 605,00
Volumetria	mc. 5.687,00
Numero piani	2
Anno di inizio costruzione	1932
Anno di fine costruzione	1935 (data presunta)
Tipologia struttura	Muratura portante
Numero persone mediamente presenti	50
Metodo di calcolo utilizzato per la verifica strutturale	Analisi non lineare (push-over)
Indagini eseguite	Prove con martinetto piatto doppio, indagini non distruttive (demolizioni puntuali).
Costo stimato per l'adeguamento sismico	€. 867.658,00



**LICEO SCIENTIFICO "G.P. VIEUSSUEX" - -IMPERIA**

Committente	<b>Provincia di Imperia</b>
Opera	Edificio Scolastico "Vieusseux" di Imperia.
Incarico	Verifiche tecniche di edifici strategici ai sensi O.P.C.M. n. 3274/03
Periodo di esecuzione del servizio	2006
Classificazione del fabbricato	Organismo governativo (ai sensi DPCM 21/10/03 n.3685, allegato 1)
Superficie coperta	mq. 1.650,00
Volumetria	mc. 19.212,00
Numero piani	5
Anno di inizio costruzione	1969
Anno di fine costruzione	Fine anni '70
Tipologia struttura	Cemento armato
Numero persone mediamente presenti	800
Metodo di calcolo utilizzato per la verifica strutturale	Analisi non lineare (push-over)
Indagini eseguite	Carotaggi, prelievi di barre d'acciaio, indagini ultrasoniche, prove sclerometriche, indagini pacometriche.
Costo stimato per l'adeguamento sismico	€. 555.500,00



**PLESSO SCOLASTICO "BOINE"-            -IMPERIA**

Committente	<b>Comune di Imperia</b>
Opera	Edificio scolastico "Boine" di Imperia.
Incarico	Verifiche tecniche di edifici strategici ai sensi O.P.C.M. n. 3274/03
Periodo di esecuzione del servizio	2006
Classificazione del fabbricato	Organismo governativo (ai sensi DPCM 21/10/03 n.3685, allegato 1)
Superficie coperta	mq. 2.623,00
Volumetria	mc. 45.150,00
Numero piani	3
Anno di inizio costruzione	Non rilevato
Anno di fine costruzione	Non rilevato
Tipologia struttura	Muratura portante in pietra e cemento armato
Numero persone mediamente presenti	700
Metodo di calcolo utilizzato per la verifica strutturale	Analisi non lineare (push-over)
Indagini eseguite	Prove con martinetto piatto doppio, carotaggi, prelievi di barre d'acciaio, indagini ultrasoniche, prove sclerometriche, indagini pacometriche, indagini VS30.
Costo stimato per l'adeguamento sismico	€. 3.063.500,00



Committente	<b>Amministrazione comunale di Pietrabruna</b>
Opera	Edificio scolastico e sede comunale.
Incarico	Verifiche tecniche di edifici strategici ai sensi O.P.C.M. n. 3274/03
Periodo di esecuzione del servizio	2006
Classificazione del fabbricato	Organismo governativo (ai sensi DPCM 21/10/03 n.3685, allegato 1)
Superficie coperta	mq. 360,00
Volumetria	mc. 2.900,00
Numero piani	2
Anno di inizio costruzione	Anni '60
Anno di fine costruzione	Fine anni '70
Tipologia struttura	Cemento armato
Numero persone mediamente presenti	80
Metodo di calcolo utilizzato per la verifica strutturale	Analisi non lineare (push-over)
Indagini eseguite	Carotaggi, prelievi di barre d'acciaio, indagini ultrasoniche, prove sclerometriche, indagini pacometriche.
Costo stimato per l'adeguamento sismico	€. 297.000,00



**EDIFICIO SCOLASTICO E MUNICIPIO, SEDE DI PROTEZIONE**  
**CIVILE E POLIZIA MUNICIPALE- -COMUNE DI CIPRESSA**

Committente	<b>Amministrazione comunale di Cipressa</b>
Opera	Edificio scolastico e sede comunale.
Incarico	Verifiche tecniche di edifici strategici ai sensi O.P.C.M. n. 3274/03
Periodo di esecuzione del servizio	2006
Classificazione del fabbricato	Organismo governativo (ai sensi DPCM 21/10/03 n.3685, allegato 1)
Superficie coperta	mq. 290,00
Volumetria	mc. 3.528,00
Numero piani	3(+2 nella torre)
Anno di inizio costruzione	Anni '40
Anno di fine costruzione	Non rilevata
Tipologia struttura	Muratura in pietra
Numero persone mediamente presenti	70
Metodo di calcolo utilizzato per la verifica strutturale	Analisi non lineare (push-over)
Indagini eseguite	Prove con martinetto piatto doppio, indagini non distruttive (demolizioni puntuali).
Costo stimato per l'adeguamento sismico	€. 282.180,00



**EDIFICIO DEL MUNICIPIO E SEDE DI POLIZIA MUNICIPALE**  
**COMUNE DI COSTARAINERA**

Committente	<b>Amministrazione comunale di Costarainera</b>
Opera	Edificio comunale.
Incarico	Verifiche tecniche di edifici strategici ai sensi O.P.C.M. n. 3274/03
Periodo di esecuzione del servizio	2006
Classificazione del fabbricato	Organismo governativo (ai sensi DPCM 21/10/03 n.3685, allegato 1)
Superficie coperta	mq. 184,00
Volumetria	mc. 2.163,00
Numero piani	3
Anno di inizio costruzione	1959
Anno di fine costruzione	1960
Tipologia struttura	Cemento armato
Numero persone mediamente presenti	30
Metodo di calcolo utilizzato per la verifica strutturale	Analisi non lineare (push-over)
Indagini eseguite	Carotaggi, prelievi di barre d'acciaio, indagini ultrasoniche, prove sclerometriche, indagini pacometriche.
Costo stimato per l'adeguamento sismico	€. 247.000,00





**PALAZZO COMUNALE - -COMUNE DI OSPEDALETTI**

Committente	<b>Amministrazione comunale di Ospedaletti</b>
Opera	Edificio palazzo comunale.
Incarico	Verifiche tecniche di edifici strategici ai sensi O.P.C.M. n. 3274/03
Periodo di esecuzione del servizio	2006
Classificazione del fabbricato	Organismo governativo (ai sensi DPCM 21/10/03 n.3685, allegato 1)
Superficie coperta	mq. 274,00
Volumetria	mc. 4.169,00
Numero piani	5
Anno di inizio costruzione	1956
Anno di fine costruzione	1962
Tipologia struttura	Cemento armato
Numero persone mediamente presenti	100
Metodo di calcolo utilizzato per la verifica strutturale	Analisi non lineare (push-over)
Indagini eseguite	Carotaggi, prelievi di barre d'acciaio, indagini ultrasoniche, prove sclerometriche, indagini pacometriche.
Costo stimato per l'adeguamento sismico	€. 495.000,00



**EDIFICIO SEDE DELLA POLIZIA MUNICIPALE E STAZIONE DEI  
CARABINIERI - -COMUNE DI OSPEDALETTI**

Committente	<b>Amministrazione comunale di Ospedaletti</b>
Opera	Edificio sede Polizia Municipale e Stazione Carabinieri.
Incarico	Verifiche tecniche di edifici strategici ai sensi O.P.C.M. n. 3274/03
Periodo di esecuzione del servizio	2006
Classificazione del fabbricato	Organismo governativo (ai sensi DPCM 21/10/03 n.3685, allegato 1)
Superficie coperta	mq. 295,00
Volumetria	mc. 5.339,00
Numero piani	7
Anno di inizio costruzione	Non rilevato
Anno di fine costruzione	Non rilevato
Tipologia struttura	Cemento armato e muratura portante
Numero persone mediamente presenti	300
Metodo di calcolo utilizzato per la verifica strutturale	Analisi non lineare (push-over)
Indagini eseguite	Prove con martinetto piatto doppio, carotaggi, prelievi di barre d'acciaio, indagini ultrasoniche, prove sclerometriche, indagini pacometriche.
Costo stimato per l'adeguamento sismico	€. 495.000,00



Committente	<b>Amministrazione comunale di Pietrabruna</b>
Opera	Lavori di adeguamento strutturale dell'edificio ospitante gli uffici comunali, la scuola materna, elementare la cui funzionalità assume rilievo fondamentale per le finalità di protezione civile.
Incarico	Progetto redatto ai sensi Ordinanza n. 3274/03, direzione lavori, coordinamento sicurezza.
Periodo di esecuzione del servizio	2006/2007
Classificazione del fabbricato	Organismo governativo (ai sensi DPCM 21/10/03 n.3685, allegato 1)
Superficie coperta	mq. 360,00
Volumetria	mc. 2.900,00
Numero piani	2
Anno di inizio costruzione	Anni '60
Anno di fine costruzione	Fine anni '70
Tipologia struttura	Cemento armato
Numero persone mediamente presenti	80
Importo dell'opera	€. 253.369,81
Categoria lavori	OG1

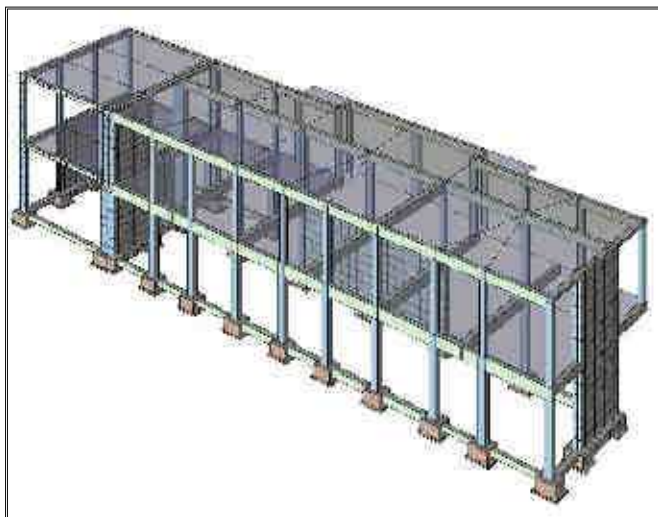

**PLESSO SCOLASTICO "BOINE" - -IMPERIA**

Committente	<b>Comune di Imperia</b>
Opera	Lavori di consolidamento strutturale di porzione di fabbricato di interesse rilevante dove hanno sede la Scuola Direzione Didattica 1° Circolo, la Scuola Materna, la Scuola Media Boine, l'Istituto Nautico, la cui funzionalità assume rilievo fondamentale per le finalità di protezione civile.
Incarico	Progetto redatto ai sensi Ordinanza n. 3274/03, direzione lavori, coordinamento sicurezza.
Periodo di esecuzione del servizio	2006/2007
Classificazione del fabbricato	Organismo governativo (ai sensi DPCM 21/10/03 n.3685, allegato 1)
Superficie coperta	mq. 2.623,00
Volumetria	mc. 45.150,00
Numero piani	3
Anno di inizio costruzione	Non rilevato
Anno di fine costruzione	Non rilevato
Tipologia struttura	Cemento armato
Numero persone mediamente presenti	700
Importo dell'opera	€. 300.000,00
Categoria lavori	OG1

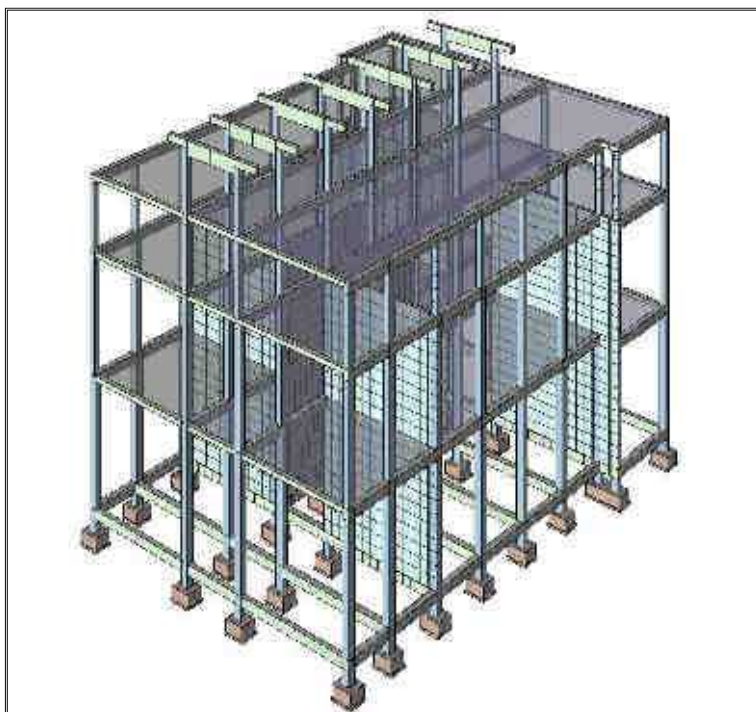

Committente	<b>Comune di Sanremo</b>
Opera	Lavori di ampliamento della Scuola Media Dante Alighieri e verifica ed adeguamento sismico dell'esistente. (Adeguamento sismico)
Incarico	Progetto esecutivo.
Periodo di esecuzione del servizio	2007
Classificazione del fabbricato	Organismo governativo (ai sensi DPCM 21/10/03 n.3685, allegato 1)
Numero piani	3
Anno di inizio costruzione	Metà anni '50
Anno di fine costruzione	Non rilevato
Tipologia struttura	Cemento armato
Costo stimato per l'adeguamento sismico	€. 1.151.595,20
Categoria lavori	OG1

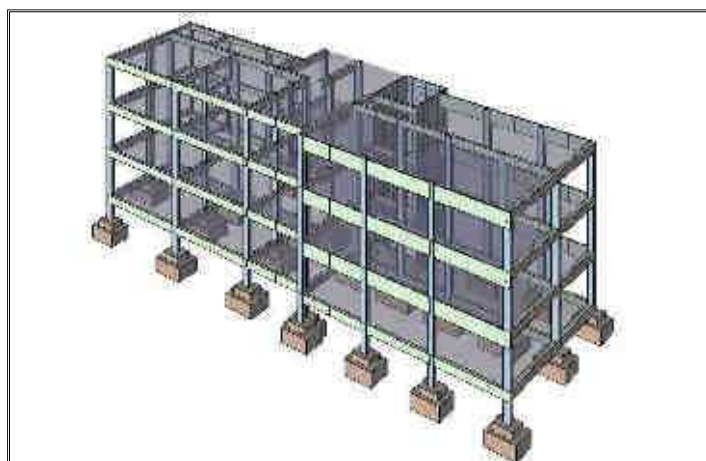

**EDIFICI SCOLASTICI – –SEDE COMUNALE - -PONTEDASSIO**

Committente	<b>Comune di Pontedassio</b>
Opera	Edifici: - sede gruppo comunale A.I.B. e P.C., Pubbliche Assistenze, Sede Comunale, Sezioni Polizia Municipale; - sede scuola media inferiore; - sede scuola materna; - sede scuola elementare.
Incarico	Verifiche tecniche sismiche ai sensi D.M. 14/01/2008.
Periodo di esecuzione del servizio	2009
Classificazione del fabbricato	Organismo governativo (ai sensi DPCM 21/10/03 n. 3685, allegato 1)
Numero piani	Tre
Anno di inizio costruzione	Non rilevato
Anno di fine costruzione	Non rilevato
Tipologia struttura	Cemento armato
Categoria lavori	OG1

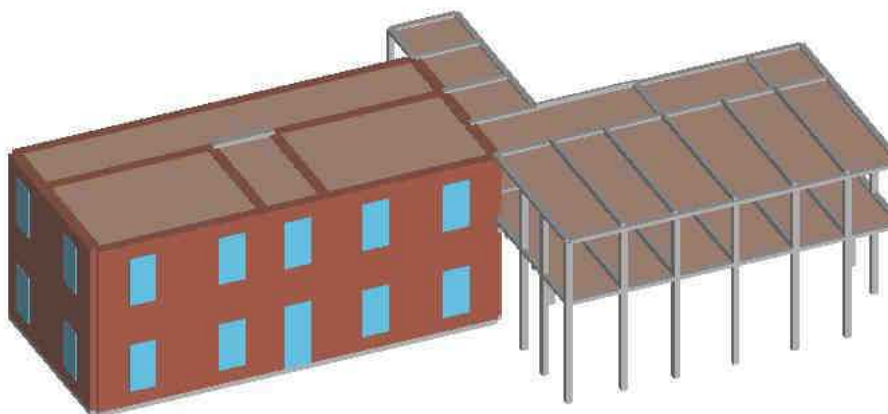

**EDIFICI SCOLASTICI - -IMPERIA**

Committente	<b>Comune di Imperia</b>
Opera	Edifici: - scuola media ed elementare N. Sauro Via Gibelli. - Asilo nido I Cerbiatti Via Nazionale.
Incarico	Verifiche tecniche sismiche ai sensi D.M. 14/01/2008.
Periodo di esecuzione del servizio	2009
Classificazione del fabbricato	Organismo governativo (ai sensi DPCM 21/10/03 n.3685, allegato 1)
Numero piani	
Anno di inizio costruzione	Anni '60
Anno di fine costruzione	
Tipologia struttura	Cemento armato
Categoria lavori	OG1



**EDIFICI COMUNALE "PALAZZO GOLLI" - -PIETRA LIGURE**

Committente	<b>Comune di Pietra Ligure</b>
Opera	Edificio sede comunale (Palazzo Golli).
Incarico	Verifiche tecniche sismiche ai sensi D.M. 14/01/2008.
Periodo di esecuzione del servizio	2009
Classificazione del fabbricato	Organismo governativo (ai sensi DPCM 21/10/03 n.3685, allegato 1)
Numero piani	tre
Anno di inizio costruzione	
Anno di fine costruzione	
Tipologia struttura	Cemento armato

**EDIFICIO SCOLASTICO - PALAZZO COMUNALE - BORGOMARO**

Committente	<b>Comune di Borgomaro</b>
Opera	Edifici: - scuola elementare e materna di Via Ameglio n. 12. - Palazzo comunale sito in Via Ameglio n. 34.
Incarico	Verifiche tecniche sismiche ai sensi D.M. 14/01/2008.
Periodo di esecuzione del servizio	2009
Classificazione del fabbricato	Organismo governativo (ai sensi DPCM 21/10/03 n.3685, allegato 1)
Numero piani	tre
Anno di inizio costruzione	
Anno di fine costruzione	
Tipologia struttura	Cemento armato

**EDIFICIO SCOLASTICO "I.P.S.I.A." .I.A."--IMPERIA**

Committente	<b>Provincia di Imperia</b>
Opera	Edificio: scuola media superiore I.P.S.I.A. Marconi di Imperia.
Incarico	Verifiche tecniche sismiche ai sensi D.M. 14/01/2008.
Periodo di esecuzione del servizio	2009
Classificazione del fabbricato	Organismo governativo (ai sensi DPCM 21/10/03 n.3685, allegato 1)
Numero piani	tre
Anno di inizio costruzione	
Anno di fine costruzione	
Tipologia struttura	Cemento armato

**EDIFICIO SCOLASTICO - CIPRESSA**

Committente	<b>Comune di Cipressa</b>
Opera	Edificio scuola materna Via Caboto n. 1.
Incarico	Verifiche tecniche sismiche ai sensi D.M. 14/01/2008.
Periodo di esecuzione del servizio	2009
Classificazione del fabbricato	Organismo governativo (ai sensi DPCM 21/10/03 n.3685, allegato 1)
Numero piani	uno
Anno di inizio costruzione	
Anno di fine costruzione	
Tipologia struttura	Cemento armato



**EDIFICIO OSPEDALIERO "ST. CHARLES" -****-- BORDIGHERA**

Committente	<b>U.S.L. N. 1 IMPERIESE</b>
Opera	Edifici: - ospedale St. Charles di Bordighera laboratorio analisi. - Ospedale St. Charles di Bordighera edificio principale.
Incarico	Verifiche tecniche sismiche ai sensi D.M. 14/01/2008.
Periodo di esecuzione del servizio	2009
Classificazione del fabbricato	Organismo governativo (ai sensi DPCM 21/10/03 n.3685, allegato 1)
Numero piani	quattro
Anno di inizio costruzione	
Anno di fine costruzione	
Tipologia struttura	Cemento armato

**EDIFICIO SCOLASTICO "PAPA GIOVANNI"-****--ARMA DI TAGGIA**

Committente	<b>Comune di Taggia</b>
Opera	Edificio scuola elementare di Arma "Papa Giovanni".
Incarico	Verifiche tecniche sismiche ai sensi D.M. 14/01/2008.
Periodo di esecuzione del servizio	2009
Classificazione del fabbricato	Organismo governativo (ai sensi DPCM 21/10/03 n.3685, allegato 1)
Numero piani	tre
Anno di inizio costruzione	1960
Anno di fine costruzione	1965
Tipologia struttura	Cemento armato

**EDIFICIO SCOLASTICO "NICOLÒ MARTINI"-****-- PIETRA LIGURE**

Committente	<b>Comune di Pietra Ligure</b>
Opera	Edificio scuola media "Nicolò Martini".
Incarico	Verifiche tecniche sismiche ai sensi D.M. 14/01/2008.
Periodo di esecuzione del servizio	2009
Classificazione del fabbricato	Organismo governativo (ai sensi DPCM 21/10/03 n.3685, allegato 1)
Numero piani	tre
Anno di inizio costruzione	1930
Anno di fine costruzione	1932
Tipologia struttura	Cemento armato

**EDIFICIO CASA DI RIPOSO "PAOLO AGNESI"-****-- PONTEDASSIO**

Committente	<b>Comune di Pontedassio</b>
Opera	Edificio casa di riposo "Paolo Agnesi".
Incarico	Verifiche tecniche sismiche ai sensi D.M. 14/01/2008.
Periodo di esecuzione del servizio	2009
Classificazione del fabbricato	Organismo governativo (ai sensi DPCM 21/10/03 n.3685, allegato 1)
Numero piani	tre
Anno di inizio costruzione	
Anno di fine costruzione	
Tipologia struttura	Cemento armato

**EDIFICIO OSPEDALIERO "ST. CHARLES"****S" -- BORDIGHERA**

Committente	<b>U.S.L. N. 1 IMPERIESE</b>
Opera	Edificio ex Palazzina Uffici Ospedale St. Charles di Bordighera
Incarico	Progettazione preliminare, definitiva ed esecutiva relativa alle opere strutturali per lavori di ristrutturazione (adeguamento sismico ai sensi D.M. 14/01/2008).
Periodo di esecuzione del servizio	2010
Classificazione del fabbricato	Organismo governativo (ai sensi DPCM 21/10/03 n.3685, allegato 1)
Numero piani	quattro
Anno di inizio costruzione	
Anno di fine costruzione	
Tipologia struttura	Muratura portante

## EDIFICI SCOLASTICI - --BORDIGHERA

Committente	Comune di Bordighera
Opera	Plesso scolastico "De Amicis - Ruffini" in Via Pelloux, nel Comune di Bordighera
Incarico	Progetto esecutivo di adeguamento sismico ai sensi NTC 2018 e direzione lavori delle opere strutturali
Periodo di esecuzione del servizio	Anno 2019-in corso
Importo delle opere strutturali	€2.155.000,00
Categorie	S06

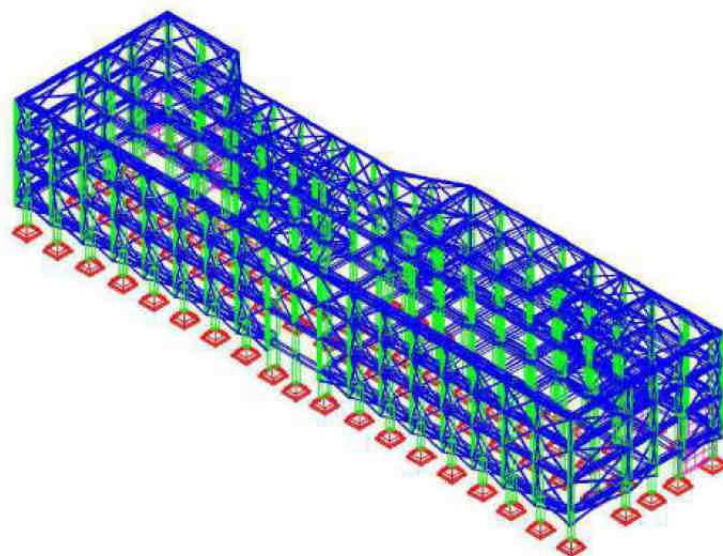
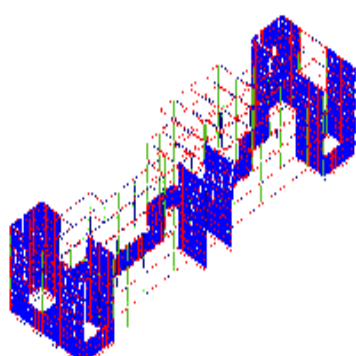

Committente	Comune di Bordighera
Opera	Plesso scolastico "Rodari" in Via Pasteur, nel Comune di Bordighera
Incarico	Progetto esecutivo di adeguamento sismico ai sensi NTC 2018 e direzione lavori delle opere strutturali
Periodo di esecuzione del servizio	Anno 2019-in corso
Importo delle opere strutturali	€ .740.000,00
Categorie	S06

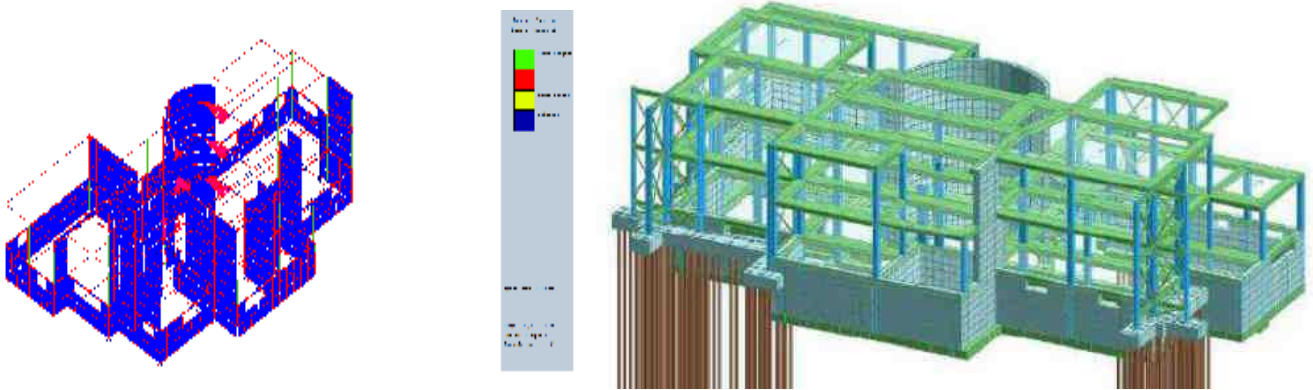

**PROGETTAZIONE E/O D.L. STRUTTURALE**

Committente	<b>Società Elekta - Milano</b>
Opera	Progetto realizzazione acceleratore lineare presso il Presidio Ospedaliero di Sanremo.
incarico	Progetto architettonico, calcoli strutturali, direzione lavori e sicurezza.
Periodo di esecuzione del servizio	Anni 2001/2004
Importo dell'opera	€. 2.761.612,49
Categorie	OG1



Committente	<b>STI studio tecnico di ingegneria per A.S.L. n. 1 Imperiese</b>
Opera	Ampliamento e realizzazione passerella padiglioni AIDS e isolamento presso ospedale Sanremo
Incarico	Progetto opere strutturali
Periodo di esecuzione del servizio	Anno 2003
Importo dell'opera	€. 211.986,09
Categorie	OG1

Committente	<b>A.S.L. n. 1 Imperiese</b>
Opera	Realizzazione del nuovo Reparto Dialisi nell'ex Laboratorio Analisi del P.O. Saint Charles e prolungamento della galleria tecnica.
Incarico	Progetto strutturale.
Periodo di esecuzione del servizio	Anni 2003/2007
Importo dell'opera	€. 119.506,00
Categorie	OG1

Committente	<b>A.S.L. n. 2 Savonese</b>
Opera	Ristrutturazione padiglione Piastra: Laboratorio clinico, centro trasfusionale, locale tecnico e pronto soccorso – Ospedale Santa Corona di Pietra Ligure.
Incarico	Progetto strutturale
Periodo di esecuzione del servizio	Anni 2003/2004
Importo dell'opera	€. 113.459,00
Categorie	OG1

Committente	<b>RPA S.r.l. (ASL N. 1 Imperiese)</b>
Opera	Collaborazione alla progettazione strutturale esecutiva ( <u>calcolo eseguito in conformità alle NTC 2008</u> ) per costruzione di un nuovo edificio ad uso piastra ambulatoriale e sede distrettuale a Imperia (Palasanità)
Incarico	Progetto strutturale esecutivo – Perizia di variante – Affiancamento direzione lavori strutturale
Periodo di esecuzione del servizio	2008/2015
Importo dell'opera strutturale	3.165.000 €
Categorie	OG1

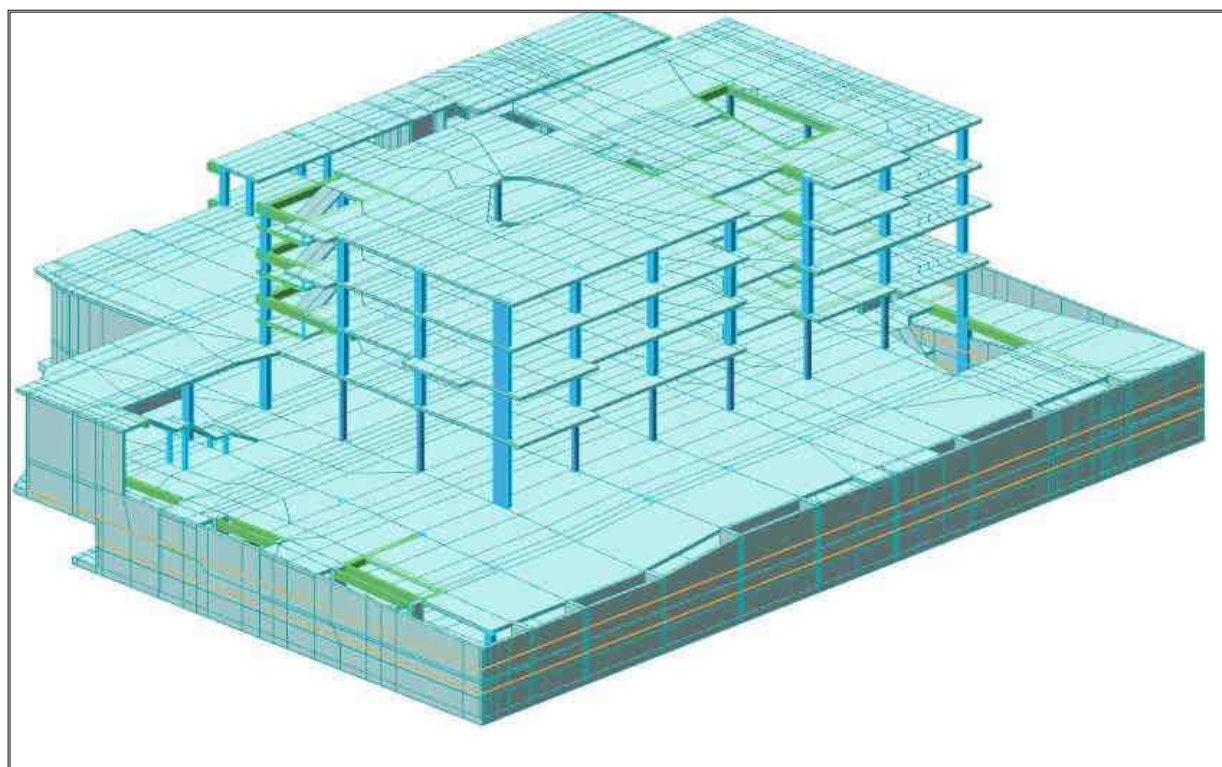
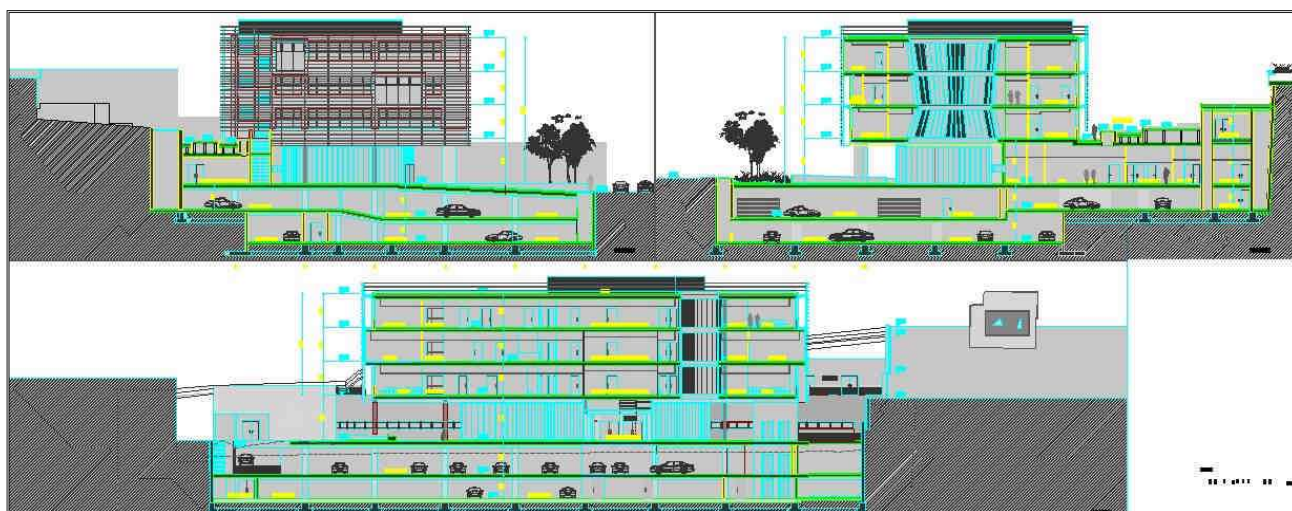

# PORTO TURISTICO MARINA DI SAN LORENZO - MARE

--SAN LORENZO AL

Comune di San Lorenzo al Mare  
REALIZZAZIONE DI UN APPRODO  
TURISTICO PER LA NAUTICA DA DIPORTO  
(Permesso di Costruire n. 2004/17 rilasciato in data 29/05/2004)

Committente:

**Marina di San Lorenzo s.r.l.**

Via Aurelia, 3 - 18017 San Lorenzo al Mare (IM)



Committente	<b>Società Marina di San Lorenzo.</b>
Opera	Realizzazione di porto turistico nel Comune di San Lorenzo al Mare.
Incarico	Progetto e direzione lavori opere strutturali.
Periodo di esecuzione del servizio	Anno 2004/2013
Importo delle opere a terra	€. 25.000.000,00
Categorie	OG1







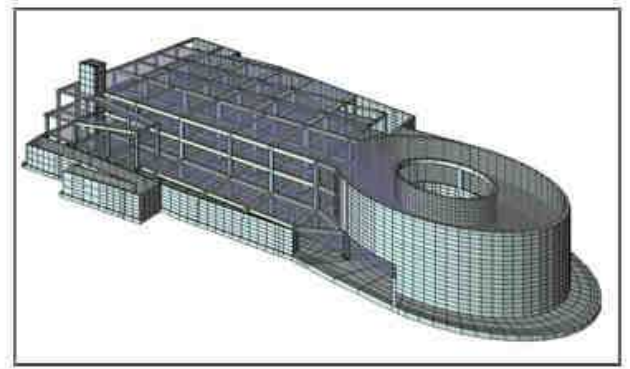
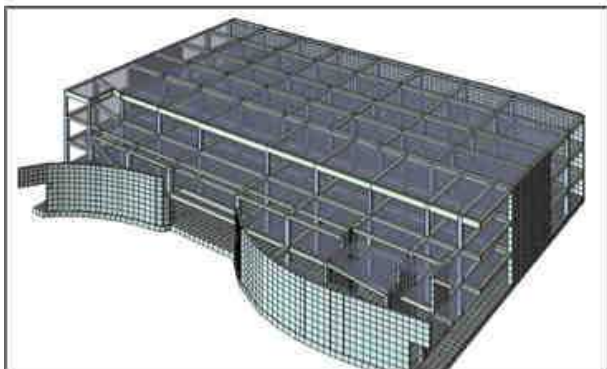
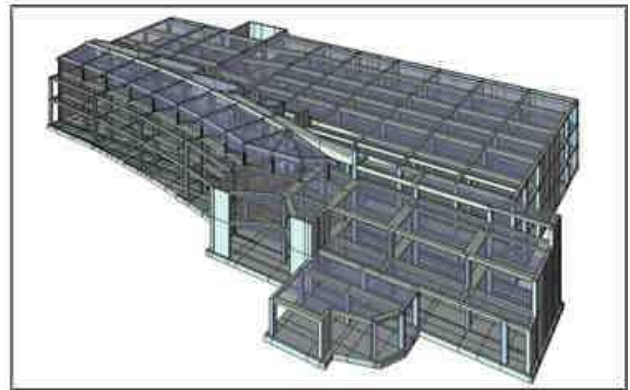
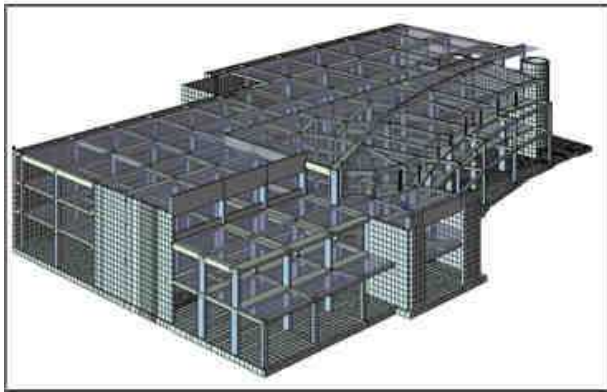
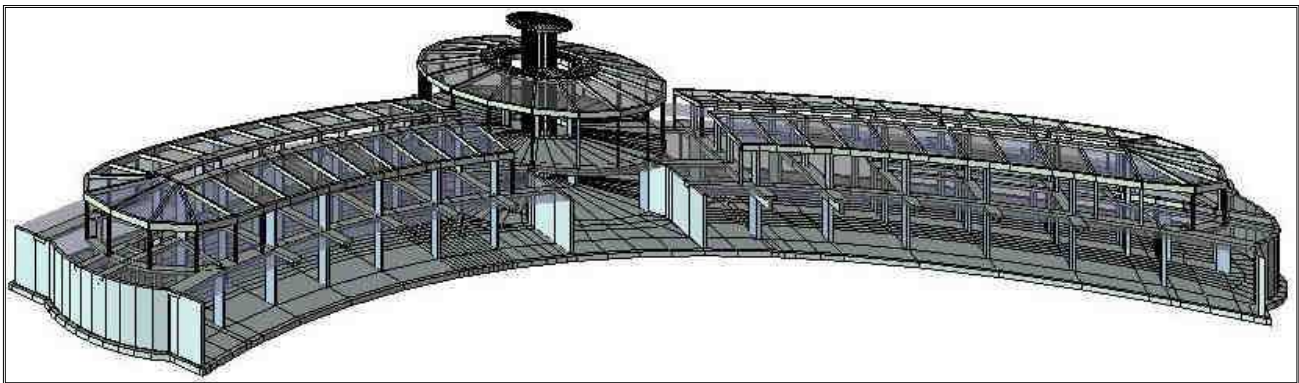

Committente	<b>Sigg. Falco, Camusso, Berio</b>
Opera	Edificio condominio Pino al mare
Incarico	Verifica statica, calcoli e direzione lavori strutturali relativi a progetto di recupero di sottotetto esistente (miglioramento sismico ai sensi D.M. 14/01/2008).
Periodo di esecuzione del servizio	2010-2012
Classificazione del fabbricato	Condominio
Numero piani	quattro
Anno di inizio costruzione	
Anno di fine costruzione	
Tipologia struttura	Cemento armato

Committente	<b>Condominio SCED</b>
Opera	Edificio condominio Pino al mare
Incarico	Verifica strutturale relativa alla realizzazione di alloggi nel sottotetto esistente.
Periodo di esecuzione del servizio	2011
Classificazione del fabbricato	Condominio
Numero piani	tre
Anno di inizio costruzione	
Anno di fine costruzione	
Tipologia struttura	Cemento armato
Categoria lavori	OG1

Committente	<b>Condominio Via L. Da Vinci</b>
Opera	Edificio condominio via L. Da Vinci
Incarico	Verifica strutturale relativa a lavori di ristrutturazione di sottotetto esistente.
Periodo di esecuzione del servizio	2012
Classificazione del fabbricato	Condominio
Numero piani	tre
Anno di inizio costruzione	
Anno di fine costruzione	
Tipologia struttura	Cemento armato

Committente	<b>Soc. FI.MO s.r.l.</b>
Opera	Progetto per realizzazione fabbricato di civile abitazione denominato "Vedette del mare". Nel comune di Costarainera.
Incarico	Redazione calcoli e direzione lavori
Periodo di esecuzione del servizio	Anno 2006 – 2007
Importo dell'opera strutturale	€. 450.000,00

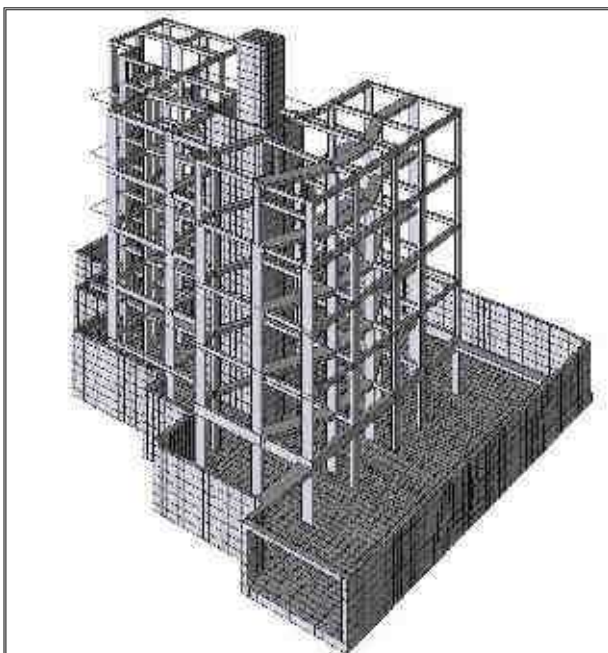

Committente	<b>Privato</b>
Opera	Progetto per la ristrutturazione di fabbricato residenziale nel Comune di Imperia.
Incarico	Redazione calcoli e direzione lavori strutturali.
Periodo di esecuzione del servizio	Anno 2006 –2007
Importo dell'opera strutturale	€. 180.000,00

Committente	<b>Privato</b>
Opera	Progetto per la realizzazione di fabbricato di civile abitazione in Località Caramagna costituito da n° 3 unità abitative.
Incarico	Redazione calcoli e direzione lavori strutturali.
Periodo di esecuzione del servizio	Anno 2008- in corso
Importo dell'opera strutturale	€. 200.000,00

Committente	<b>Soc. Rinnovamento urbano S.r.l.</b>
Opera	Progetto di ristrutturazione (demolizione e ricostruzione) di fabbricato esistente sito in Diano Marina
Incarico	Redazione calcoli e direzione lavori strutturali.
Periodo di esecuzione del servizio	Anno 2007
Importo dell'opera strutturale	€. 200.000,00

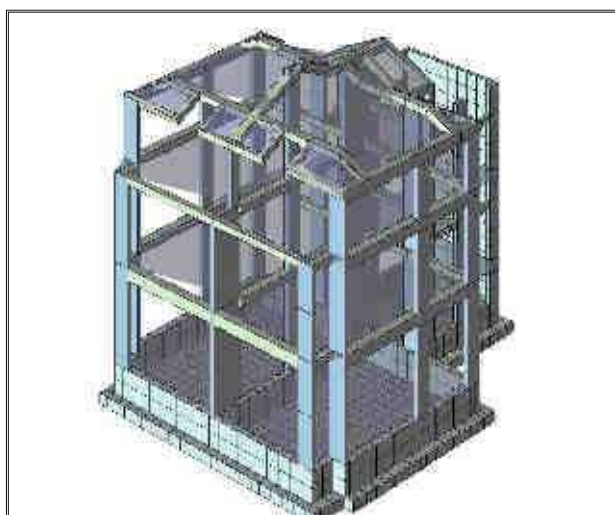
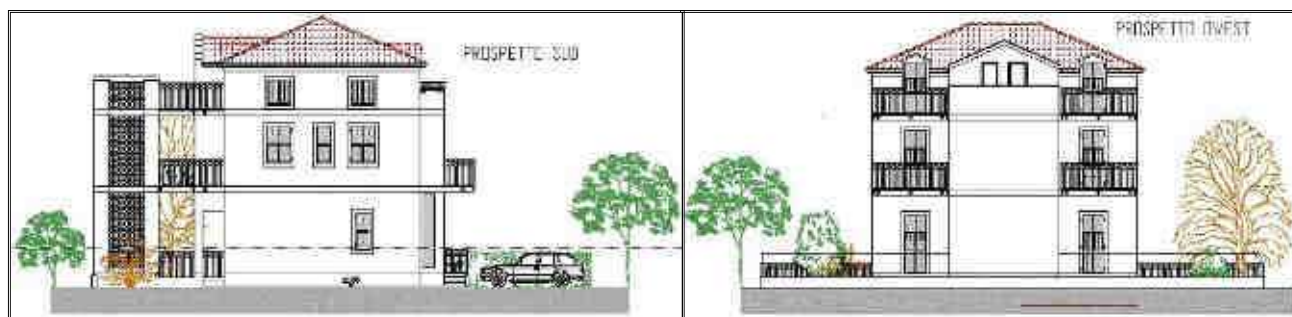

Committente	<b>Soc. FI.MO s.r.l.</b>
Opera	Progetto per la costruzione di un fabbricato residenziale e commerciale con autorimessa interrata nel comune di Imperia
Incarico	Redazione calcoli e direzione lavori strutturali.
Periodo di esecuzione del servizio	Anno 2006 – 2007
Importo dell'opera strutturale	€. 450.000,00

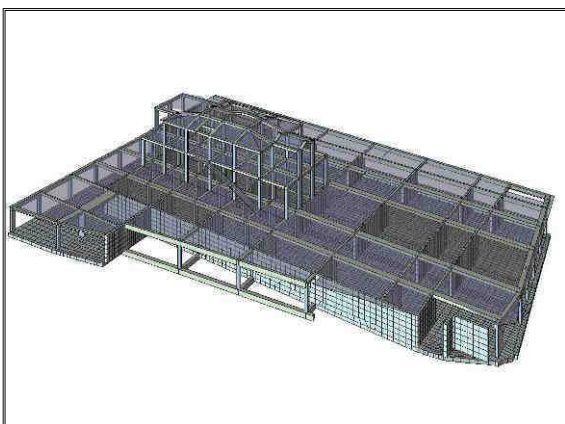
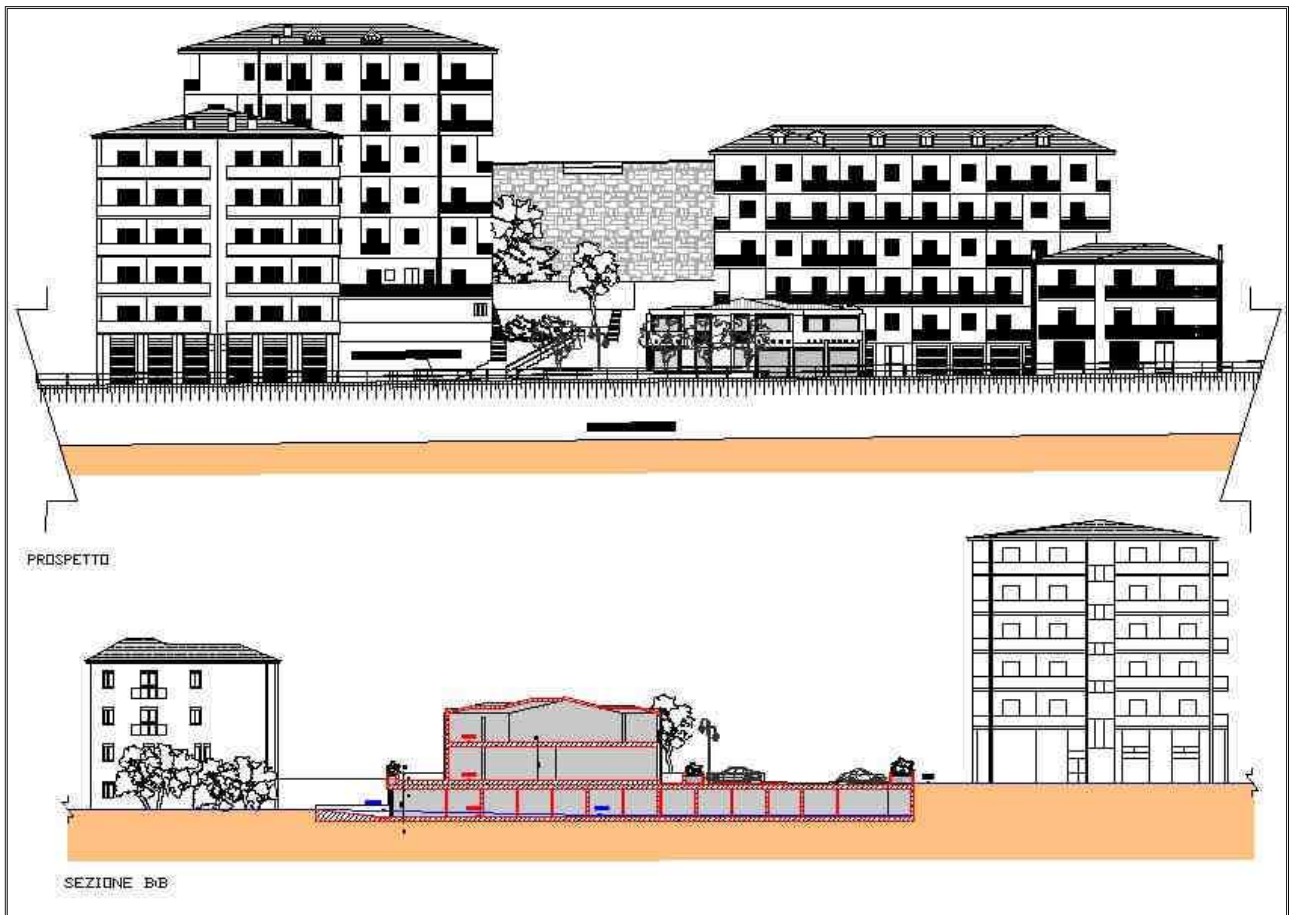

Committente	<b>Soc. Le terrazze degli Aregai S.r.l.</b>
Opera	Progetto di ristrutturazione edilizia mediante demolizione e fedele ricostruzione di fabbricato esistente nel Comune di Santo Stefano al mare.
Incarico	Redazione calcoli e direzione lavori strutturali.
Periodo di esecuzione del servizio	Anno 2006 –2007

Committente	<b>Privato</b>
Opera	Progetto di ristrutturazione di alloggio e trasformazione di sottotetto di fabbricato sito nel Comune di Imperia.
Incarico	Redazione calcoli e direzione lavori strutturali.
Periodo di esecuzione del servizio	Anno 2007

Committente	<b>Soc. FI.MO s.r.l.</b>
Opera	Progetto per la costruzione di un fabbricato residenziale quadrifamiliare in Via Privata Mazza ad Imperia
Incarico	Redazione calcoli e direzione lavori strutturali.
Periodo di esecuzione del servizio	Anno 2007
Importo dell'opera strutturale	€. 180.000,00

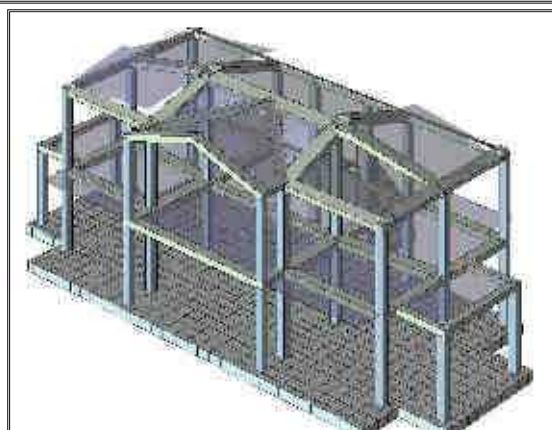
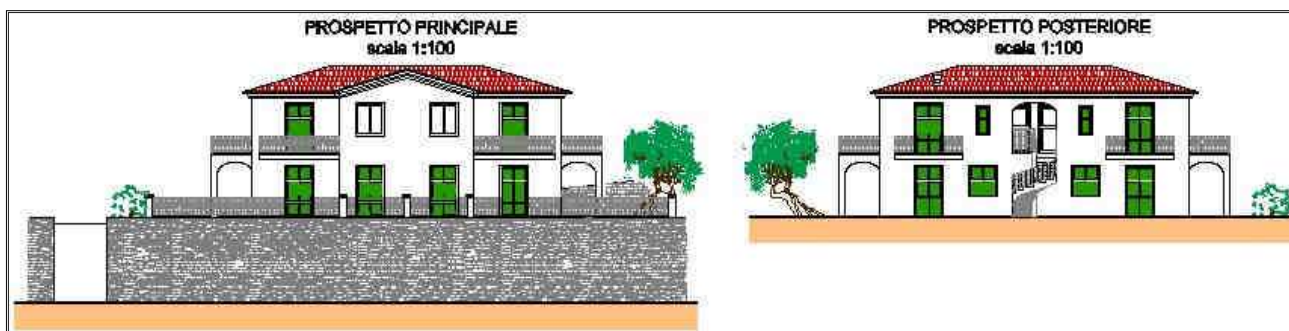

Committente	<b>Soc.CSC s.r.l.</b>
Opera	Ristrutturazione edilizia, ampliamento e adeguamento statico e funzionale di edificio sito in Via Airenti a Imperia
Incarico	Redazione calcoli e direzione lavori strutturali.
Periodo di esecuzione del servizio	Anno 2007- in corso
Importo dell'opera strutturale	€. 320.000,00

Committente	<b>Soc. CAVO LEVANTE s.a.s.</b>
Opera	Realizzazione di parcheggi interrati e di N°2 fabbricati plurifamiliari in Via Cavo, Località Ciambelin nel Comune di San Lorenzo al Mare.
Incarico	Redazione calcoli e direzione lavori strutturali.
Periodo di esecuzione del servizio	Anno 2008- in corso
Importo dell'opera strutturale	€. 300.000,00



Committente	<b>Privato</b>
Opera	Demolizione di fabbricato, cambio d'uso e realizzazione di N°8 alloggi con autorimesse in Località Borgo Marina a Imperia
Incarico	Redazione calcoli e direzione lavori strutturali.
Periodo di esecuzione del servizio	Anno 2008- in corso
Importo dell'opera strutturale	€. 280.000,00

Committente	<b>Soc.IMMOBILIARE AURORA s.r.l.</b>
Opera	Progetto di ristrutturazione edilizia di immobile sito in Diano Marina Via Sant'Elmo, denominato Villa Landini
Incarico	Redazione calcoli e direzione lavori strutturali.
Periodo di esecuzione del servizio	Anno 2007- 2008
Importo dell'opera strutturale	€. 320.000,00

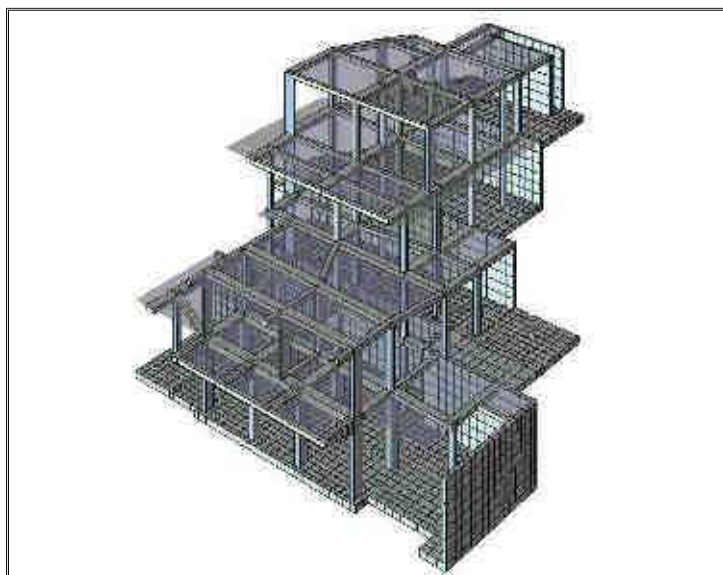

Committente	<b>FI.MO S.r.l.</b>
Opera	Costruzione di fabbricato plurifamiliare in località Pozzi Pantai nel Comune di Costarainera.
Incarico	Redazione calcoli e direzione lavori strutturali
Periodo di esecuzione del servizio	Anno 2005
Importo dell'opera strutturale	€. 350.000,00

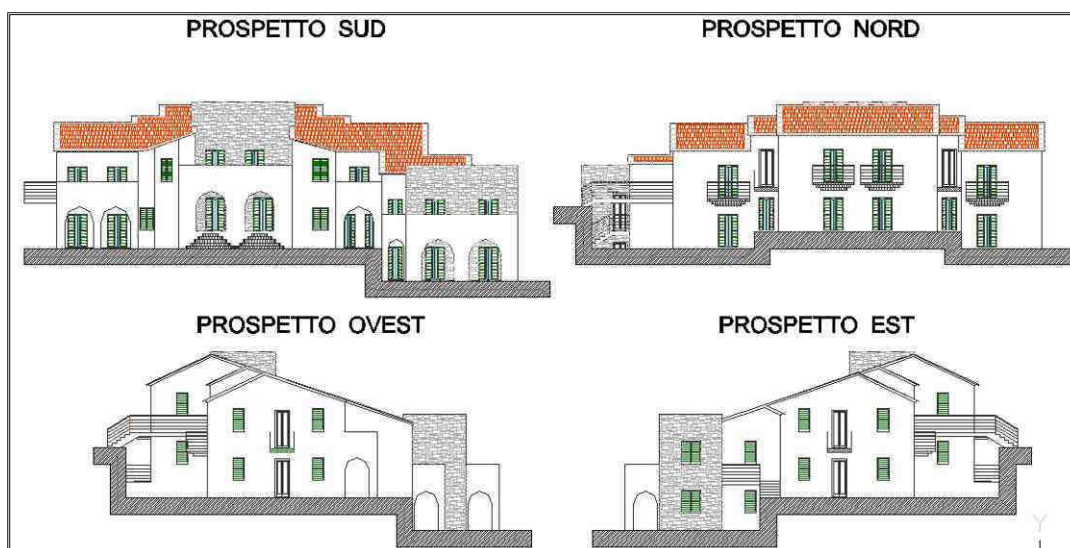



Committente	<b>Soc. EDILCOSTRUZIONI RIVIERA</b>
Opera	Piano particolareggiato zona di completamento CP1 – lotto 11 – costruzione di fabbricato residenziale nel Comune di Cipressa
Incarico	Redazione calcoli e direzione lavori strutturali
Periodo di esecuzione del servizio	Anno 2006
Importo dell'opera strutturale	€. 450.000,00

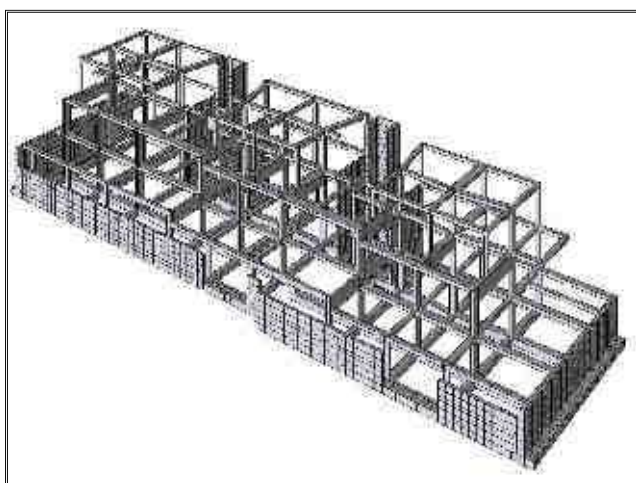

Committente	<b>Soc. Esseviene s.r.l.</b>
Opera	Ristrutturazione con cambio di destinazione d'uso da albergo ad abitazione e recupero a fini abitativi di sottotetto ai sensi della L.R. 24/01 di immobile sito in Diano Marina.
Incarico	Redazione calcoli e direzione lavori strutturali.
Periodo di esecuzione del servizio	Anno 2006
Importo dell'opera strutturale	€. 200.000,00

Prospetto est



Prospetto nord

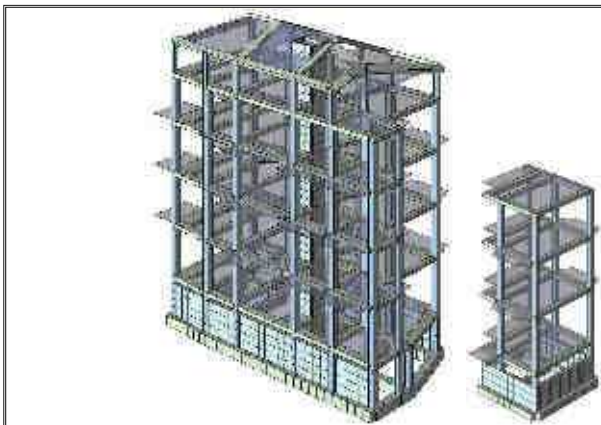
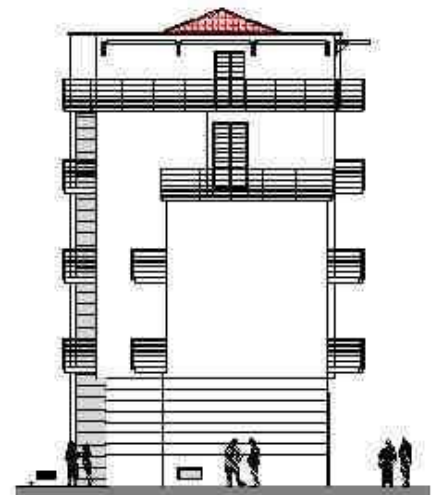

Committente	<b>Privato</b>
Opera	Ristrutturazione (demolizione e ricostruzione di edificio) con recupero ai fini abitativi del sottotetto esistente di fabbricato sito in via C. Battisti nel Comune di Diano Marina.
Incarico	Redazione calcoli strutturali.
Periodo di esecuzione del servizio	Anno 2006
Importo dell'opera strutturale	€. 350.000,00

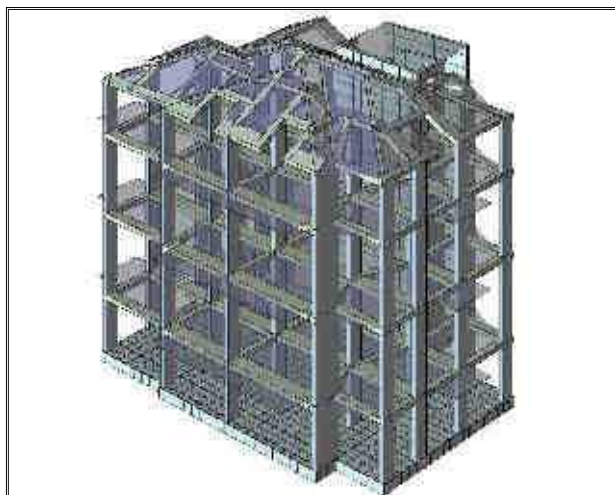

Committente	<b>ITEM Nicole</b>
Opera	Costruzione di fabbricato bifamiliare in località Ronchi nel Comune di Cipressa.
Incarico	Redazione calcoli e direzione lavori strutturali
Periodo di esecuzione del servizio	Anno 2005
Importo dell'opera strutturale	€. 95.000,00

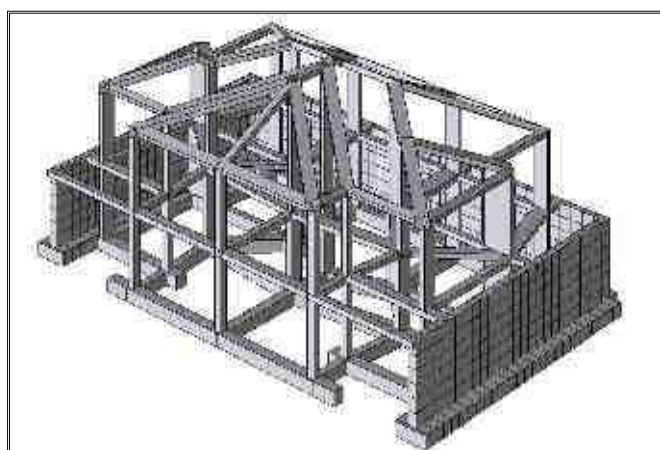

Committente	<b>Soc. Le Ninfee – Imperia .</b>
Opera	Progetto per la realizzazione di cinque unità immobiliari in Imperia loc. Campi Rossi.
Incarico	S.U.A. - progetto architettonico – strutturale e direzione lavori.
Periodo di esecuzione del servizio	Anno 2003
Importo dell'opera	€. 1.200.000,00

Committente	<b>Società Fonti S. Vittoria.</b>
Opera	Costruzione di capannone industriale in località Pornassio.
Incarico	Progetto architettonico – strutturale e direzione lavori.
Periodo di esecuzione del servizio	Anno 1999/2000
Importo dell'opera strutturale	€. 370.000,00

Committente	<b>Società Immobiliare Aurora S.r.l.</b>
Opera	Completamento fabbricati residenziali nel Comune di Diano Marina.
Incarico	Redazione calcoli e direzione lavori strutturali
Periodo di esecuzione del servizio	Anno 2000
Importo dell'opera	€. 2.582.284,00

Committente	<b>Soc. FI.MO S.r.l.</b>
Opera	Realizzazione di n. 2 fabbricati di civile abitazione nel Comune di Costarainera.
Incarico	Redazione calcoli e direzione lavori strutturali
Periodo di esecuzione del servizio	Anno 2003
Importo dell'opera strutturale	€. 120.000,00

Committente	<b>A.T. Antica Torre di Cipressa</b>
Opera	Costruzione fabbricato di civile abitazione nel Comune di Cipressa
Incarico	Redazione calcoli strutturali e direzione lavori
Periodo di esecuzione del servizio	Anno 2006
Importo dell'opera	€. 550.000,00

Committente	<b>Azienda Agricola Spaggiari Paola</b>
Opera	Costruzione di magazzino frantoio in località Costa d'Oneglia nel Comune di Imperia.
Incarico	Redazione calcoli e direzione lavori strutturali
Periodo di esecuzione del servizio	Anno 2004
Importo dell'opera strutturale	€. 120.000,00

Committente	<b>Immobiliare BELLISSIMI S.r.l.</b>
Opera	Ristrutturazione di fabbricato con nuova suddivisione interna delle unità immobiliari nel Comune di Cipressa.
Incarico	Progetto architettonico, calcoli strutturali e direzione lavori
Periodo di esecuzione del servizio	Anno 2005/2007
Importo dell'opera	€. 300.000,00

Committente	<b>Immobiliare BELLISSIMI S.r.l.</b>
Opera	Ristrutturazione e recupero statico conservativo di immobili siti in Frazione Bellissimi nel Comune di Dolcedo.
Incarico	Redazione calcoli e direzione lavori strutturali
Periodo di esecuzione del servizio	Anno 2005
Importo dell'opera	€. 245.000,00

Committente	<b>Comune di Cipressa.</b>
Opera	Progetto per ampliamento del cimitero del capoluogo di Cipressa.
Incarico	Progetto esecutivo, calcoli strutturali e D.L.
Periodo di esecuzione del servizio	Anno 2003/2005
Importo dell'opera	€. 129.248,35



Committente	<b>Comune di Imperia ora ARTE</b>
Opera	Realizzazione di parcheggio interrato multipiano nell'area ex Consorzio.
Incarico	Progetto architettonico, calcoli e DL strutturale.
Periodo di esecuzione del servizio	Anno 2000/2007
Importo dell'opera	€. 1.247.957,00

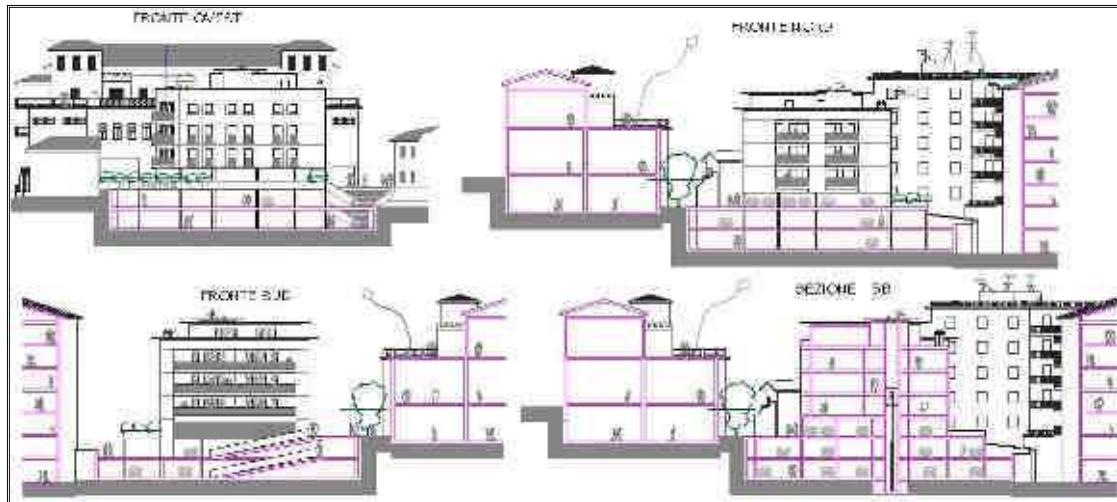

Committente	<b>Comune di Sanremo</b>
Opera	Lavori di ampliamento della Scuola Media Dante Alighieri e verifica ed adeguamento sismico dell'esistente. (Ampliamento)
Incarico	Progetto esecutivo.
Periodo di esecuzione del servizio	2007
Tipologia struttura	Cemento armato

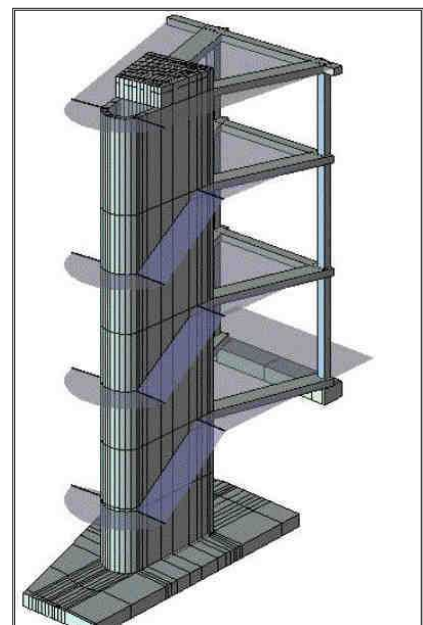
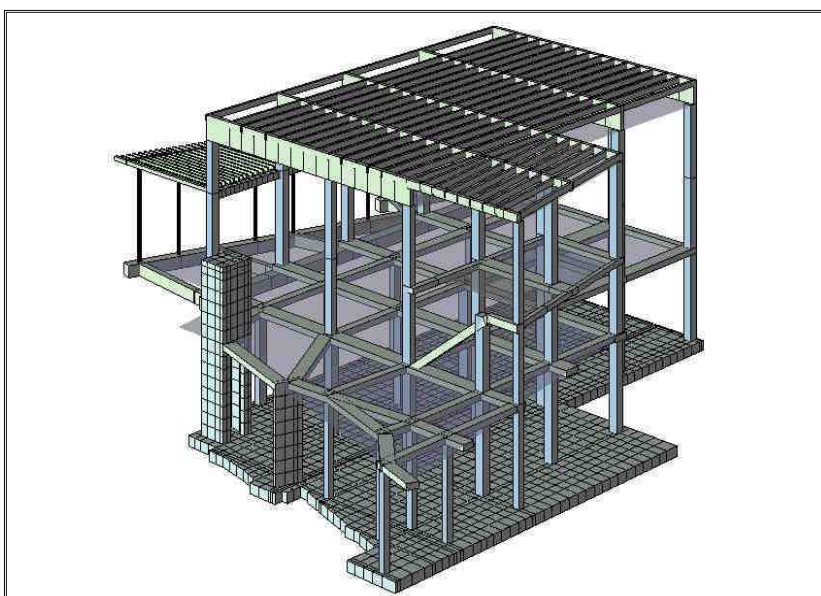

Committente	<b>Porto di Imperia S.p.A. e altri</b>
Opera	Realizzazione di nuovo porto turistico nel Comune di Imperia – opere a terra. <i>Edifici “Hall del mare”, “Banchina San Lazzaro” e “Yacht Club”</i>
Incarico	Progetto e direzione lavori opere strutturali.
Periodo di esecuzione del servizio	Anno 2010/2013
Importo delle opere strutturali a terra	€.2.000.000,00

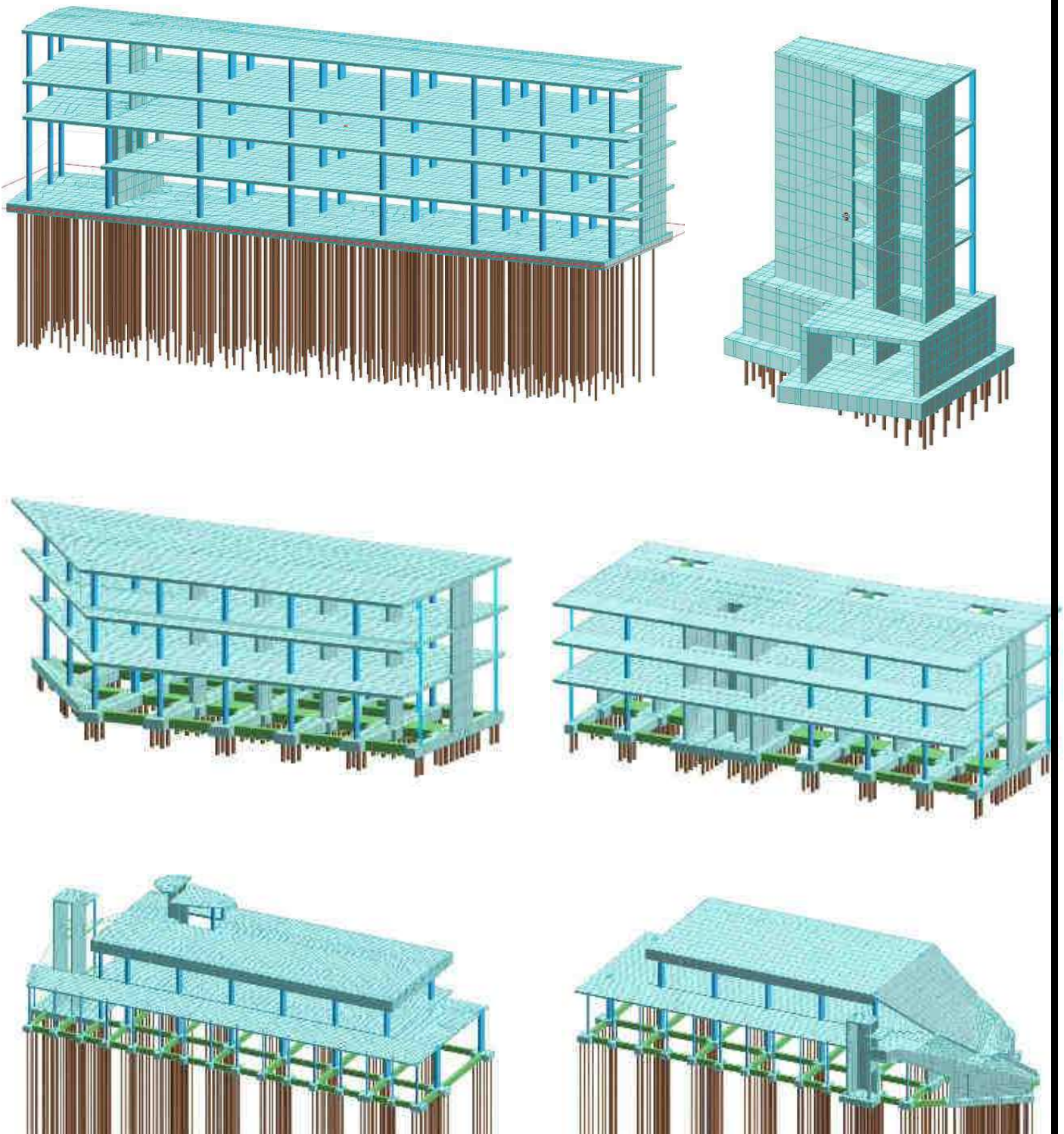

Committente	<b>Comune di Cipressa</b>
Opera	Realizzazione di nuovo edificio da destinare a scuola elementare
Incarico	Progetto e direzione lavori opere strutturali.
Periodo di esecuzione del servizio	Anno 2010/2012
Importo dei lavori	€.1.500.000,00



Committente	<b>DOMAS Immobiliare s.r.l.</b>
Opera	Ristrutturazione urbanistica dei volumi esistenti nell'area "ex Renzetti" in Imperia
Incarico	Progetto e direzione lavori opere strutturali – adeguamento sismico di edificio esistente e nuovo fabbricato con interrato
Periodo di esecuzione del servizio	Anno 2012/ in corso
Importo delle opere strutturali	€.3.650.000,00

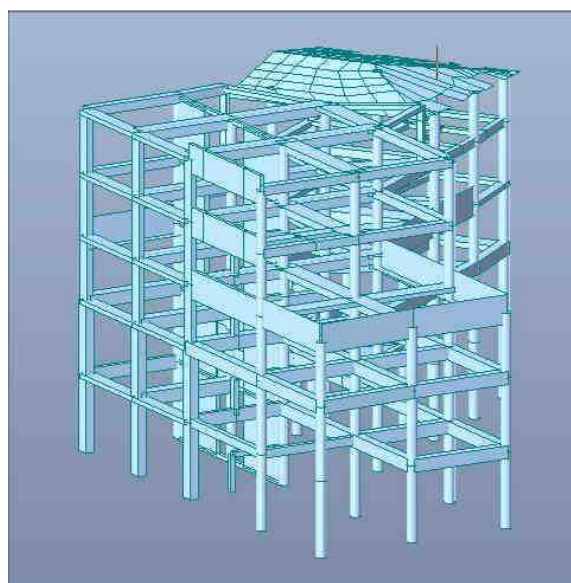



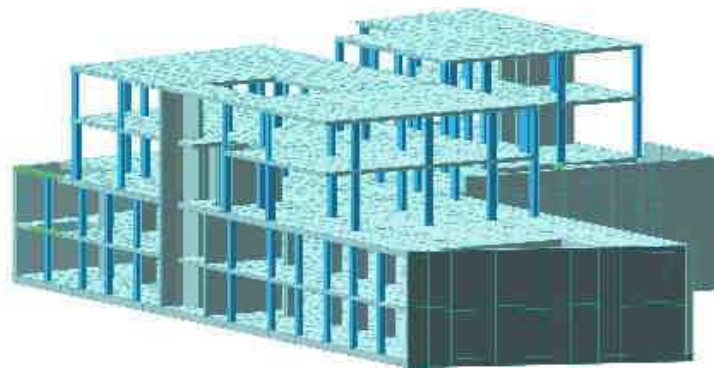
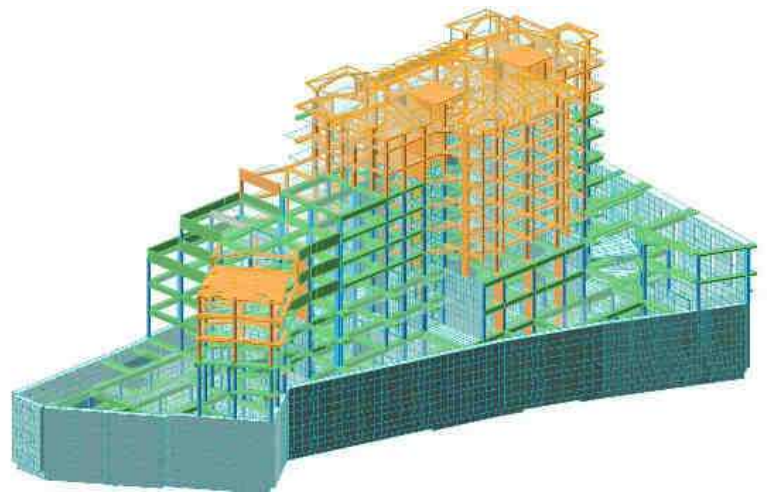
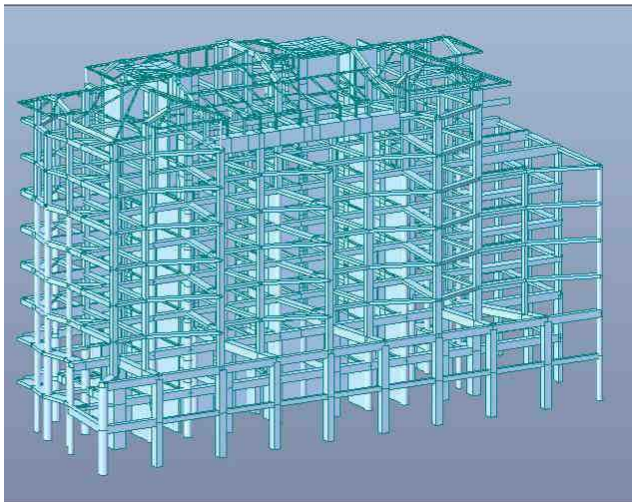

Committente	<b><i>IRCCS - Azienda Ospedaliera Universitaria San Martino di Genova</i></b>
Opera	Nuovo blocco operatorio centralizzato
Incarico	Progetto definitivo per realizzazione di nuovo blocco operatorio e passerella di collegamento con padiglioni "Monoblocco" e "Maragliano"
Periodo di esecuzione del servizio	Anno 2015
Importo delle opere strutturali	€2.750.000,00

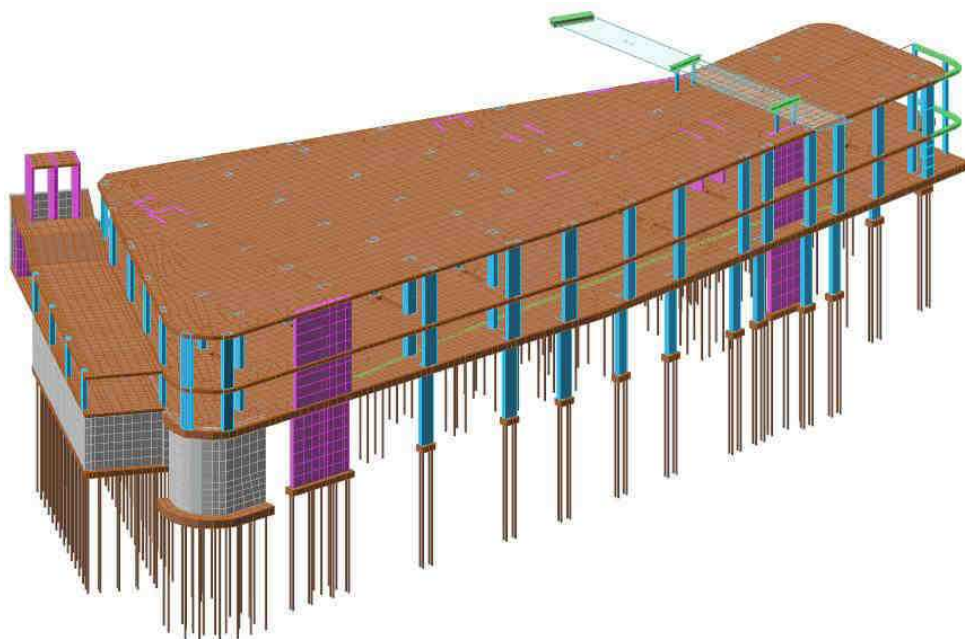

Committente	<b>Soc. EDILCOSTRUZIONI RIVIERA</b>
Opera	S.U.A. in variante al P.R.G. "Le Fontane" nel Comune di san Lorenzo al Mare
Incarico	Redazione calcoli e direzione lavori strutturali
Periodo di esecuzione del servizio	Anno 2008/ in corso

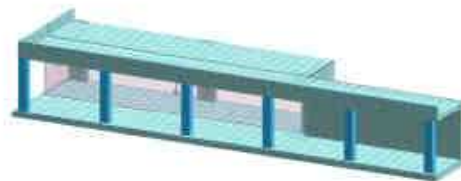
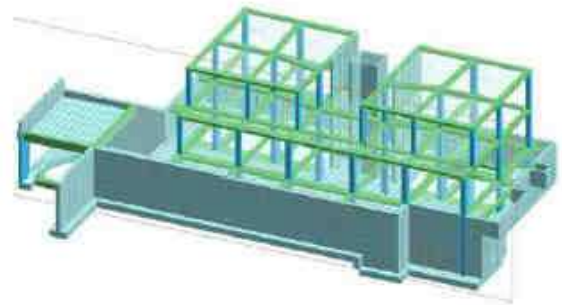
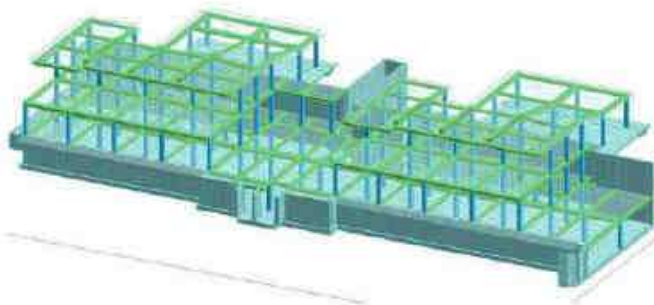

Committente	Iccrea Bancaimpresa (soggetto finanziatore)
Opera	Proposta di attivazione di partenariato pubblico-privato concernente la progettazione definitiva ed esecutiva per un nuovo impianto sportivo polifunzionale presso il Comune di Sanremo, località Pian di Poma.
Incarico	Collaborazione progetto definitivo ed esecutivo architettonico ed ambientale
Periodo di esecuzione del servizio	Anno 2018/2020
Importo dell'opera	€. 2.550.000,00

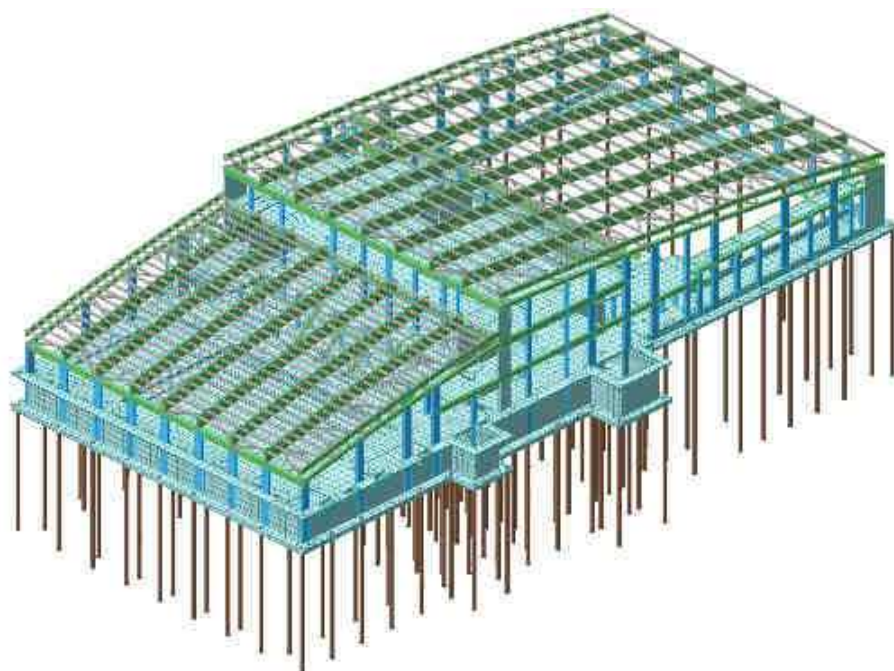

Committente	Provincia di Imperia
Opera	Consolidamento delle opere di sostegno stradale in S.P. 40 Vasia-Prelà
Incarico	progetto esecutivo strutturale
Periodo di esecuzione del servizio	Anno 2020
Importo dell'opera	€. 100.000,00

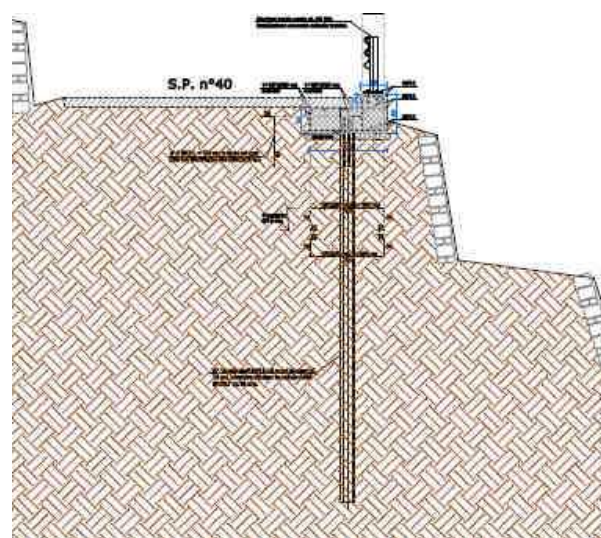
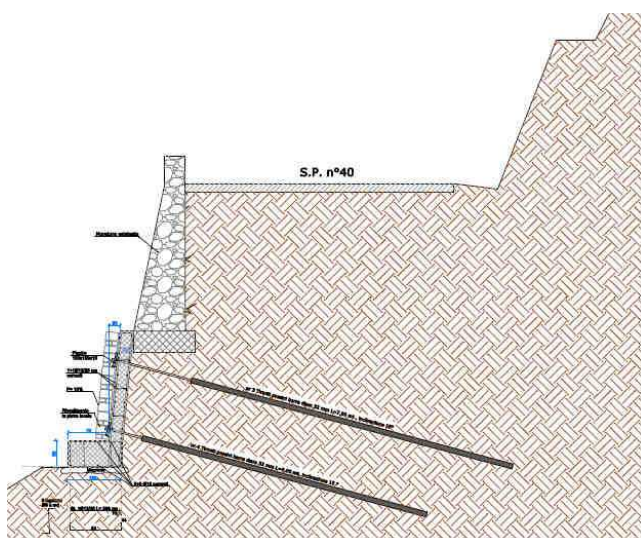

Committente	Provincia di Imperia
Opera	lavori di riqualificazione delle ss.pp. delle valli Prino Dianese e costiere per l'anno 2021 consolidamento delle opere di sostegno stradale al km 8+950 s.p. 40 di Vasia
Incarico	progetto esecutivo e D.L. strutturali
Periodo di esecuzione del servizio	Anno 2022
Importo dell'opera	€. 70.000,00

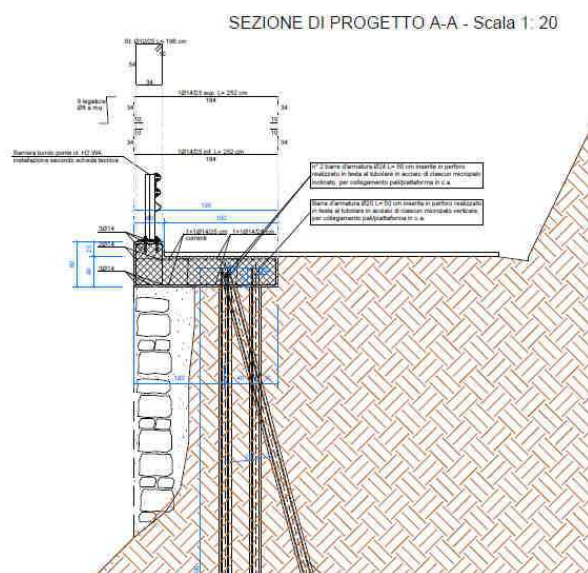

Committente	<b>Soc. EDILCOSTRUZIONI RIVIERA</b>
Opera	intervento di ristrutturazione urbanistica per riqualificazione dell'ambito d'intervento u.i. 15 - sottozona u.i. 15 c, nel Comune di San Bartolomeo al Mare (IM).
Incarico	Redazione calcoli e direzione lavori strutturali
Periodo di esecuzione del servizio	Anno 2021/ in corso

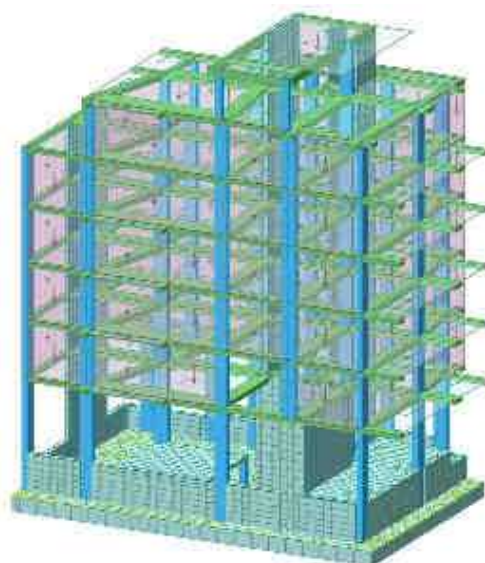

Committente	<b>Soc. Liguria Costruzioni S.r.l.</b>
Opera	opere di ristrutturazione edilizia in edificio esistente, ampliamento di fabbricato nel Comune di Diano San Pietro (IM)
Incarico	Redazione calcoli e direzione lavori strutturali
Periodo di esecuzione del servizio	Anno 2021- 2022

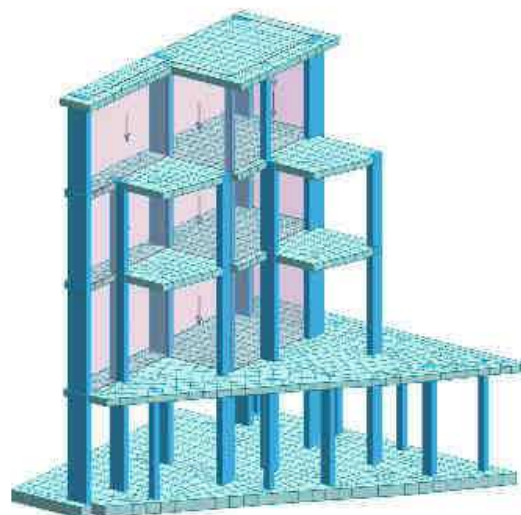
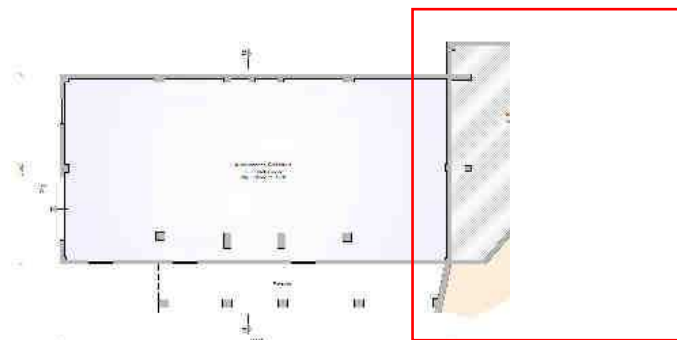

Committente	<b>Soc. VIA AL CAPO 2 S.r.l. leg. Rapp. Sig. Aristide BLANCARDI</b>
Opera	Progetto ai sensi dell'art. 7, c. 1, della L.R. 49/2009 e ss. Mm. e ii. Per il recupero di fabbricato esistente sito in Via Al Capo n° 2 nel Comune di Bordighera (IM)
Incarico	Redazione calcoli e direzione lavori strutturali
Periodo di esecuzione del servizio	Anno 2023/ in corso

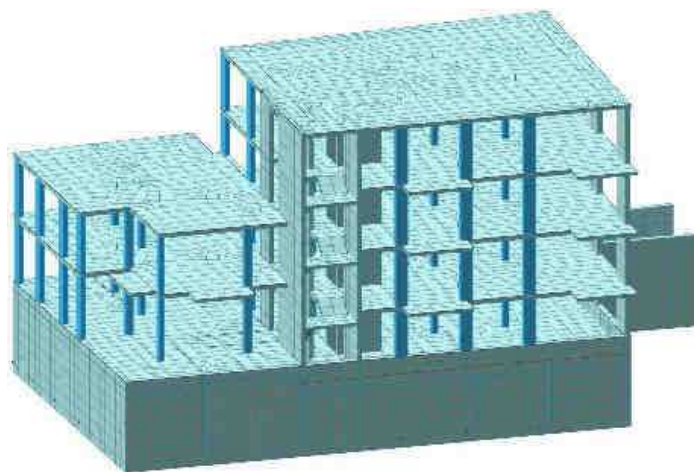

Committente	<b>“Condominio Vera Cruz”</b> <b>Amministratore e legale rappresentante Sig. Piero LANTERI</b>
Opera	lavori di manutenzione straordinaria per rinforzi strutturali in fabbricato sito in Diano Marina – Via Sant’Anna cavo n. 20, con accesso a Sismabonus 110%
Incarico	Redazione calcoli e direzione lavori strutturali
Periodo di esecuzione del servizio	Anno 2023 - 2024

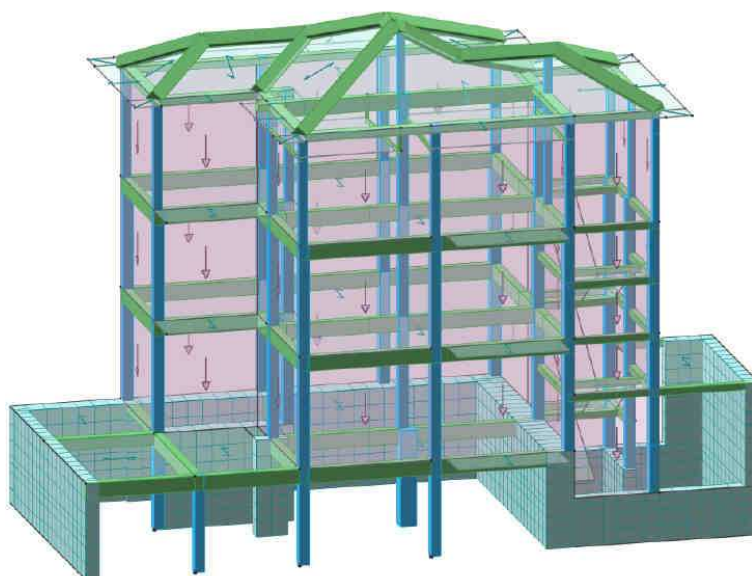

Studio Ing. Luca Ascheri e Studio TECHNE Associato

Ing. **ASCHERI**