



- **2009** Seminario presso Ordine degli Ingegneri Imperia di aggiornamento sulle norme tecniche per le costruzioni del 14/01/2008
- **2000-2015** Aggiornamento obbligatorio Coordinatore per la sicurezza ai sensi del Dgls n°81/08 120 ore e successivo aggiornamento di 40 nel quinquennio 08-13
- **2012** Seminario tecnico sulla protezione scariche atmosferiche esterne ed interne DENH
- **2013** Seminario tecnico sulla protezione scariche atmosferiche esterne, messa a Terra e impatto elettromagnetico SATI
- **2013** Seminario tecnico sulle tecnologie meccaniche antisismiche- isolatori
- **2014** Corso diagnosi, analisi modellazione e verifica edifici esistenti 
- **2014** Corso codice dei contratti pubblici regolamento 163/2006
- **2014** Corso costruire in Francia
- **2015** Corso Attività del consiglio di disciplina
- **2015** Seminario tecnologia a LED
- **2015** Corso sul collaudo strutturale ed. n°1 
- **2015** Fatturazione elettronica
- **2015** Anticorruzione e trasparenza
- **2015** Ingegneria forense
- **2015** 60 ° CONGRESSO INGEGNERI VENEZIA
- **2015** Corso sul collaudo strutturale ed. n°2 
- **2016** Aggiornamento sicurezza 81/08
- **2016** Patologie muri di sostegno
- **2016** Corso impianti elettrici civile industriale
- **2017** MASTER Metodi avanzati di progettazione, calcolo e verifica del rinforzo strutturale con sistemi FRP e FRCM
- **2017** Corso costruzioni in acciaio in zona sismica (responsabile del corso ) 
- **2017** Terre armate consolidamento versanti problematiche idrogeologiche
- **2017** Aggiornamento sicurezza 81/08 8 ore
- **2018** Aggiornamento sicurezza 81/08 8 ore dispositivi III categoria
- **2018** RSPP base
- **2018** RSPP modula A
- **2018** RSPP modula B
- **2018** seminario termografia
- **2018** Aggiornamento sicurezza 81/08 8 ore

## **Strumentazione Software licenziata ORIGINALE**

### **Calcoli strutturali:**

MASTERSAP TOP della AMV s.r.l - Via

STRUTTURE IN MURATURA ACCIAIO E CEMENTO ARMATO

MAX MURI PROFESSIONAL EDIFICI INMURATURA

PAC paratie SCAT scatolari della AZTEC Informatica - Corso Umberto, 43 – 87050 Casole  
Bruzio (CS) PALIFICAZIONI - TIRANTATURE- MURI- SCATOLARI

### **Redazione computi, contabilità e cronoprogramma**

Computi e contabilità della ITALSOFT srl Via Nazionale, 154 35048 Stanghella (PD)

PRIMUS computi e contabilità Prodotti della Acca Software

### **Redazione piani di sicurezza e piani di manutenzione e fascicoli**

Prodotti della Acca Software CERTUS

### **BIM Progettazione integrata Edificius**

**Altro:** Windows XP, Vista, 7, Intellicad, Microsoft Office 2003. Il professionista si avvale inoltre, di software da lui stesso realizzato per le procedure di calcolo, archiviazione e quant'altro, utilizzando procedure su piattaforme microsoft .NET

### **Strutture tecniche in dotazione:**

PC desktop, 2 monitor LCD 22", Intel 2 core I7 2.6 GHz 2048 MB ram HD 1500 GB, unità di backup da 500 GB esterna, masterizzatore, scanner A4-A3 HP, stampante laser colore n° 2, fotocamere digitali n° 2, videocamera digitale, Plotter A1 HP colore, PC portatile Intel 2 core I7", distanziometro leica laser e strumentazione di misura varia, pacometro, sclerometro, endoscopio, termocamera.

### **Conoscenze informatiche**

**S.O:** Ms dos, Windows 9x-Me-2000, XP, Linux, sistemi su Lan; **Grafica:** Adobe Photoshop, Autocad, Archicad, Allplan, ritocco fotografico in genere, pubblicazione su Internet e multimedia; **Office:** Suite microsoft - Suite Lotus- SQL (di base), Data Base (di base); **Programmazione:** Qbasic, VB for application, Visual Basic 6.0, vb.net e HTML;

### **Conoscenze linguistiche**

**Francese:** parlato e scritto      **Inglese :** scolastico

## Lavori pubblici

<b>1. Coordinatore della sicurezza in fase di esecuzione per ripristino viabilità 3 lotto via mario calvino Sanremo</b>	
Committente 	<ul style="list-style-type: none"> <li>• categoria opere: OS21 E OG3</li> <li>• Importo: € 500000,00</li> <li>• Anno: 2017,</li> <li>• Opere completate</li> </ul>
Tipo di realizzazione : Redazione autonoma	
Descrizione intervento:L'incarico riguarda il coordinamento della sicurezza in fase di esecuzione per i lavori di consolidamento di tratto stradale.	

<b>2. Prizia sicurezza pubblica cimitero monumentale Sanremo e supporto al Rup per tesura DVR</b>	
Committente 	<ul style="list-style-type: none"> <li>• categoria opere: OG1- OG3</li> <li>• Importo: non indicate</li> <li>• Anno: LUGLIO 2017,</li> <li>• Opere completate</li> </ul>
Tipo di realizzazione : Redazione autonoma	
Descrizione intervento:L'incarico riguarda la determinazione delle criticità delle edicole funerarie, statue, ornamenti, passaggi, luoghi confinati ecc.	

<b>3. Direzione lavori e Coordinatore della sicurezza in fase di esecuzione con perizia suppletiva per consolidamento di muri di sostegno su strade comunali, Via Solaro e Strada S.Lorenzo</b>	
Committente 	<ul style="list-style-type: none"> <li>• categoria opere: OS21 E OG3</li> <li>• Importo: € 520000,00</li> <li>• Anno: LUGLIO 2006,</li> <li>• Opere completate</li> </ul>
Tipo di realizzazione : Redazione autonoma	
Descrizione intervento:L'incarico riguarda la direzione lavori, contabilità ed il coordinamento della sicurezza in fase di esecuzione per i lavori di consolidamento di tratti stradali, Oltre che la redazione della perizia di variante	

<b>4. Progettazione definitiva, esecutiva e coordinatore della sicurezza in fase di progettazione nonché direzione lavori, contabilità e coordinamento della sicurezza in fase esecutiva per opere legate al Bando Regionale "SOCIAL HOUSING" D.G.R. n°653 del 23/06/2006 relativo al recupero del patrimonio nel centro storico di San Remo "La Pigna". Oltre alla redazione della PERIZIA DI VARIANTE per recupero somme a disposizione importo totale 150.000€</b>
-----------------------------------------------------------------------------------------------------------------------------------------------------------------------------------------------------------------------------------------------------------------------------------------------------------------------------------------------------------------------------------------------------------------------------------------------------------------------

Committente 	<ul style="list-style-type: none"> <li>• categoria opere: OG1 e OS 28</li> <li>• Importo: € 150000,00</li> <li>• Anno: 2009 ,</li> <li>• Opere completate</li> </ul>
Tipo di realizzazione : Redazione autonoma	
Descrizione intervento:L'incarico riguarda la progettazione definitiva, esecutiva a la direzione dei lavori per la realizzazione di un centro per l'inclusione sociale. Sono stati redatti tutti i documenti necessari secondo normativa opere pubbliche.	

<b>5. Attività di supporto al R.U.P. per il settore lavori pubblici n°2- CENTRI STORICI</b>	
Committente 	<ul style="list-style-type: none"> <li>• categoria opere: varie</li> <li>• Importo:</li> <li>• Anno: 2007-2008-2009</li> <li>• completato</li> </ul>
Tipo di realizzazione : Redazione autonoma	
Descrizione intervento: Prestazioni professionali inerenti allo svolgimento di attività sui Lavori Pubblici in stretta e diretta collaborazione con il R.U.P. nell'ambito delle STRUTTURE – IMPIANTI e SICUREZZA:  Progettazione e risanamento Via Cappuccini; D.L. e contabilità Manutenzione Centri storici: Progettazione Contrafforti Piazza S, Costanzo: Progettazione risanamento igienico sanitario Via Rivolte Sanremo	

<b>6. Coordinatore della sicurezza in fase di esecuzione con aggiornamento del fascicolo per opere di manutenzione straordinaria Via Pascoli Sanremo</b>	
Committente 	<ul style="list-style-type: none"> <li>• categoria opere: OG3</li> <li>• Importo: € 402000,00</li> <li>• Anno: 2010,</li> <li>• completate</li> </ul>
Tipo di realizzazione : Redazione autonoma	
Descrizione intervento:L'incarico riguarda il coordinamento della sicurezza in fase di esecuzione per i lavori di manutenzione straordinaria di circa 1 km di pavimentazione	

<b>7. Verifiche tecniche in zona sismica n°2 degli edifici di interesse strategico NTC 2008</b>	
Committente   <b>Scuola Elementare Asquasciati</b>  <b>Scuola Elementare S. Lorenzo</b>	<ul style="list-style-type: none"> <li>• categoria opere: verifiche tecniche in zona sismica 2 ordinanza 3274/3362/3431</li> <li>• Importo: stabilito dalla 3274 a mc</li> <li>• Anno: 2009-2010 completate</li> </ul>

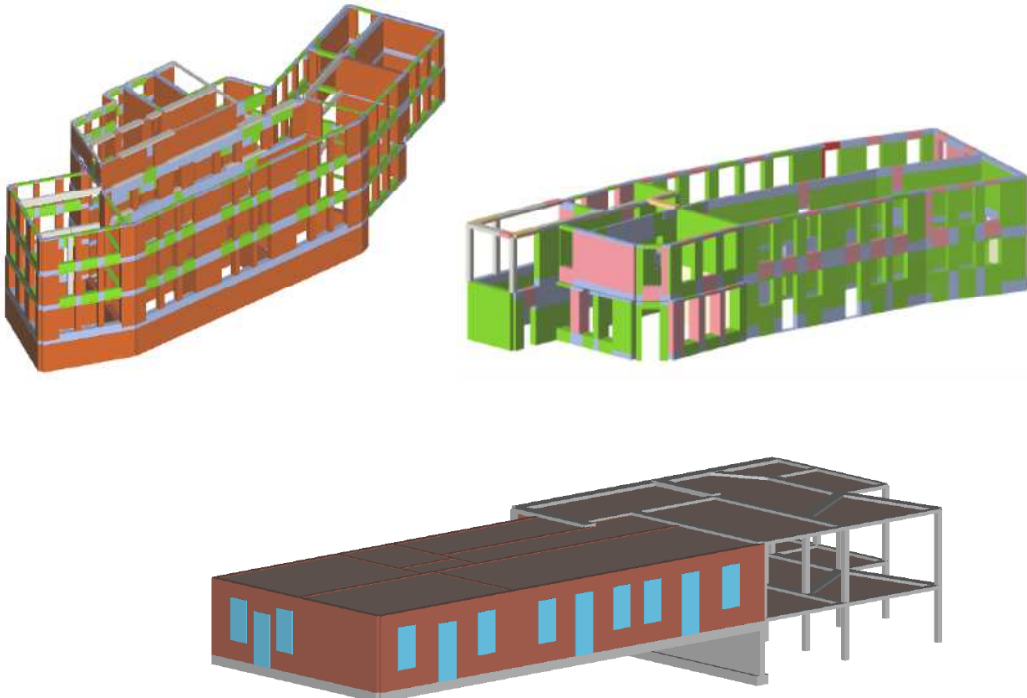
<p><b>Scuola Elementare S. Giacomo</b></p> <p><b>Scuola Materna Borgo Tinasso</b></p>	
<p>Tipo di realizzazione : redazione autonoma</p>	
<p>Descrizione intervento: Verifiche tecniche in zona sismica 2 degli edifici di interesse strategico inseriti nell'elenco Regionale approvato con D.G.R. n°57 del 01/02/2005 nel rispetto delle norme tecniche allegate O.P.C.M. n°3274,3362, 3431 ,3362 ed NTC 2008</p> <div style="text-align: center;">  </div>	

<p><b>8. Progetto esecutivo ristrutturazione strutturale, architettonica ed impiantistica elettrica</b></p>	
<p>Committente</p> <div style="text-align: center;">  <p><b>QUESTURA DI IMPERIA</b> <b>MINISTERO INFRASTRUTTURE</b> <b>E TRAPORTI</b></p> </div>	<ul style="list-style-type: none"> <li>• categoria opere: OG1 – OG11</li> <li>• Importo: € 284000,00</li> <li>• Anno: novembre 2002,</li> <li>• Opere ultimate</li> </ul>
<p>Tipo di realizzazione : in collaborazione con professionista in Sanremo svolto per la sola parte strutturale</p>	
<p>Descrizione intervento:Il progetto riguarda la ristrutturazione di alcuni locali della questura di Imperia comprendente la sostituzione ed il consolidamento di alcuni solai.</p>	

<p><b>9. Redazione verifica idraulica</b></p>	
<p>Committer</p> <div style="text-align: center;">  <p><b>COMUNE DI CARPASIO</b></p> </div>	<ul style="list-style-type: none"> <li>• categoria opere: IDRAULICA</li> <li>• Importo:</li> <li>• Anno: 2008</li> <li>• Opere completate</li> </ul>
<p>Tipo di realizzazione : Redazione autonoma</p>	

Descrizione intervento: Verifica idraulica del rio combinato con annesso parcheggio soprastante con interventi di bonifica e miglioramento idraulico

**10. Coordinamento sicurezza relativo alle opere per l'allargamento e rettifica delle sede stradale dal Km 0+000 al Km 0+ 500 della strada provinciale n° 50 nel Comune di Riva Ligure**

Committente  <b>PROVINCIA DI IMPERIA</b>	<ul style="list-style-type: none"><li>• categoria opere: OG1-OG3</li><li>• Importo opere : € 500000.00</li><li>• Anno: 2006</li><li>• Opere completate</li></ul>
Tipo di realizzazione : Redazione autonoma	
Descrizione intervento: prestazioni di coordinatore in materia di sicurezza e coordinamento come stabilito dal D.L. 494/96 e s.s.m.m.	

**11. Progettazione esecutiva ripristino viabilità con su SP 59 "Perinaldo" e SP 21 "Seborga Negri"**

Committente  <b>PROVINCIA DI IMPERIA</b>	<ul style="list-style-type: none"><li>• categoria opere: OG1-OG3</li><li>• Importo strutturale : € 300000.00</li><li>• Anno: 2002</li><li>• Opere completate</li></ul>
Tipo di realizzazione : Redazione autonoma della parte strutturale, in collaborazione il resto	
L'incarico ha riguardato la redazione degli elaborati strutturali connessi al ripristino della viabilità con realizzazione di muri, palificata ecc	

**12. COLLAUDO MURO DI SOSTEGNO SP 548 km 6+000**

Committente  <b>PROVINCIA DI IMPERIA</b>	<ul style="list-style-type: none"><li>• categoria opere: OG1-OG3</li><li>• Importo strutturale : € 1300000.00</li><li>• Anno: 2017</li><li>• Opere completate</li></ul>
Tipo di realizzazione : Redazione autonoma della parte strutturale, in collaborazione il resto	
L'incarico ha riguardato la redazione degli elaborati strutturali connessi al ripristino della viabilità con realizzazione di muri, palificata ecc	

**13. Progetto esecutivo opere di sostegno S.P. Montalto-Carpasio**

Committente  <b>PROVINCIA DI IMPERIA</b>	<ul style="list-style-type: none"><li>• categoria opere: OG1-OG3</li><li>• Importo strutturale : € 200000.00</li><li>• Anno: 2002</li><li>• Opere completate</li></ul>
Tipo di realizzazione : in collaborazione con studio tecnico in Sanremo	
L'incarico ha riguardato la redazione degli elaborati strutturali connessi al ripristino della viabilità con realizzazione di muri, palificata ecc	

**14. Verifiche tecniche in zona sismica n° 2 degli edifici di interesse strategico OPCM 3274**

<p>Committente</p>  <p><b>AZIENDA USL 1</b> <b>IMPERIESE</b></p> <p><b>Centro Igiene e salute mentale</b> <b>Padiglione "servizi al pubblico" Via Nizza 4 (IM)</b></p>	<ul style="list-style-type: none"> <li>• categoria opere: verifiche tecniche in zona sismica 2 ordinanza 3274/3362/3431</li> <li>• Importo: stabilito dalla 3274 a mc</li> <li>• Anno: 2006</li> <li>• Completato</li> </ul>
<p>Tipo di realizzazione : in collaborazione con professionista in Sanremo per la redazione del rilievo e analisi strutturale</p>	
<p>Descrizione intervento: Verifiche tecniche in zona sismica 2 degli edifici di interesse strategico delle ASL 1 inseriti nell'elenco Regionale approvato con D.G.R. n°57 del 01/02/2005 nel rispetto delle norme tecniche allegate O.P.C.M. n°3274,3362, 3431.3362</p>	

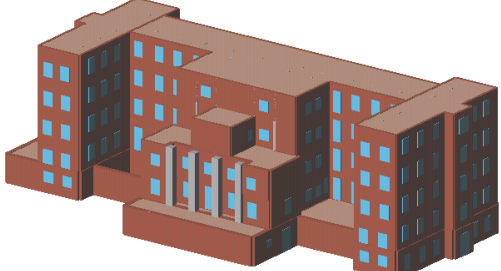
<p><b>15. Verifiche tecniche in zona sismica n°2 degli edifici di interesse strategico OPCM 3274</b></p>	
<p>Committente</p>  <p><b>AZIENDA USL 1</b> <b>IMPERIESE</b></p> <p><b>Padiglione "Barellai" Costarainera (IM)</b> Residenza Sanitaria Assistenziale</p>	<ul style="list-style-type: none"> <li>• categoria opere: verifiche tecniche in zona sismica 2 ordinanza 3274/3362/3431</li> <li>• Importo: stabilito dalla 3274 a mc</li> <li>• Anno: 2006</li> <li>• Completato</li> </ul>
<p>Tipo di realizzazione : in collaborazione con professionista in Sanremo</p>	
<p>Descrizione intervento: Verifiche tecniche in zona sismica 2 degli edifici di interesse strategico delle ASL 1 inseriti nell'elenco Regionale approvato con D.G.R. n°57 del 01/02/2005 nel rispetto delle norme tecniche allegate O.P.C.M. n°3274,3362, 3431 ,3362</p>	
	

<p><b>16. Verifiche tecniche in zona sismica n°2 degli edifici di interesse strategico OPCM 3274</b></p>	
<p>Committente</p>  <p><b>COMUNE DI IMPERIA</b></p> <p><b>Palazzo comunale</b></p>	<ul style="list-style-type: none"> <li>• categoria opere: verifiche tecniche in zona sismica 2 ordinanza 3274/3362/3431</li> <li>• Importo: stabilito dalla 3274 a mc</li> <li>• Anno: 2008 . Completato</li> </ul>
<p>Tipo di realizzazione : in collaborazione con professionista in Sanremo</p>	



Descrizione intervento: Verifiche tecniche in zona sismica 2 degli edifici di interesse strategico inseriti nell'elenco Regionale approvato con D.G.R. n°57 del 01/02/2005 nel rispetto delle norme tecniche allegate O.P.C.M. n°3274,3362, 3431 ,3362

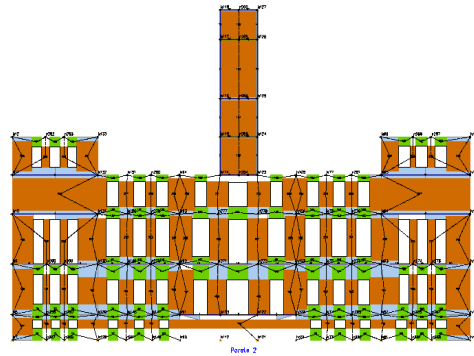
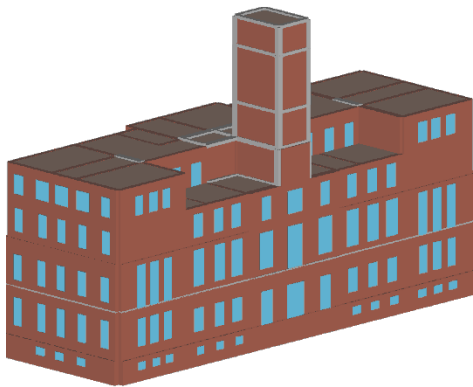

**17. Verifiche tecniche in zona sismica n°2 degli edifici di interesse strategico NTC 2008**

Committente



**COMUNE DI IMPERIA**

**Scuola Materna Borgo Prino  
Scuola Elementare Borgo S. Agata  
Scuola materna e asilo nido I Cuccioli**

- categoria opere: verifiche tecniche in zona sismica 2 ordinanza 3274/3362/3431
- Importo: stabilito dalla 3274 a mc
- Anno: 2008-2009 completato

Tipo di realizzazione : redazione autonoma

Descrizione intervento: Verifiche tecniche in zona sismica 2 degli edifici di interesse strategico inseriti nell'elenco Regionale approvato con D.G.R. n°57 del 01/02/2005 nel rispetto delle norme tecniche allegate O.P.C.M. n°3274,3362, 3431 ,3362

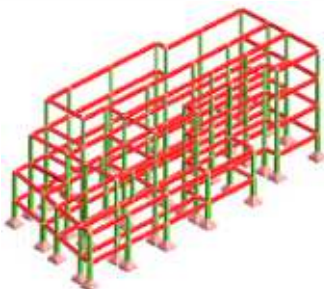
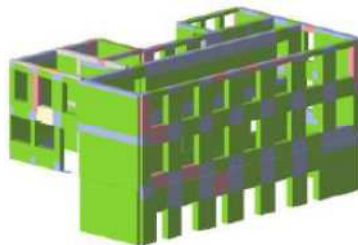
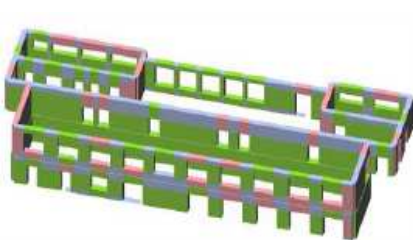



Borgo Prino

Borgo San Moro

i Cuccioli

**18. Verifiche tecniche in zona sismica 2 degli edifici di interesse strategico NTC 2008**

<p>Committente</p>  <p><b>COMUNE DI TERZORIO</b></p> <p><b>Palazzo Comunale</b></p>	<ul style="list-style-type: none"> <li>• categoria opere: verifiche tecniche in zona sismica 2 secondo NTC 2008</li> <li>• Importo: stabilito dalla 3274 e 3362 a mc</li> <li>• Anno: 2008-2009 Complete</li> </ul>
<p>Tipo di realizzazione : Redazione autonoma</p>	
<p>Descrizione intervento: Verifiche tecniche in zona sismica 2 degli edifici di interesse strategico così come indicati nella OPCM 3274 e NTC 2008 inseriti nell'elenco Regionale approvato con D.G.R. n°75 del 01/02/2005 nel rispetto delle norme tecniche allegate O.P.C.M. n°3274</p>	

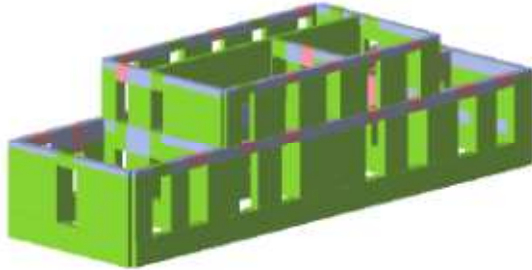
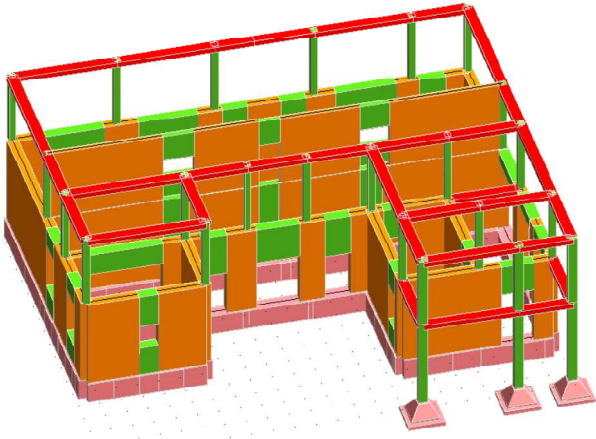
<p><b>19. Verifiche tecniche in zona sismica 2 degli edifici di interesse strategico NTC 2008</b></p>	
<p>Committente</p>  <p><b>COMUNE DI POMPEIANA</b></p> <p><b>Asilo Siffredi</b></p> <p><b>Palazzo Comunale e scuola elementare</b></p>	<ul style="list-style-type: none"> <li>• categoria opere: verifiche tecniche in zona sismica 2 secondo NTC 2008</li> <li>• Importo: stabilito dalla 3274 e 3362 a mc</li> <li>• Anno: 2008- 2009 Complete</li> </ul>
<p>Tipo di realizzazione : Redazione autonoma</p>	
<p>Descrizione intervento: Verifiche tecniche in zona sismica 2 degli edifici di interesse strategico così come indicati nella OPCM 3274 e NTC 2008 inseriti nell'elenco Regionale approvato con D.G.R. n°75 del 01/02/2005 nel rispetto delle norme tecniche allegate O.P.C.M. n°3274</p>	
 <p>Asilo Siffredi</p>	 <p>Scuola elementare e Municipio</p>

**20. Adeguamento sismico edificio rilevante asilo infantile Siffredi Pompeiana**

<p>Committente</p>  <p><b>COMUNE DI POMPEIANA</b></p> <p><b>Asilo Siffredi</b></p>	<ul style="list-style-type: none"> <li>• categoria opere: adeguamento sismico</li> <li>• Importo: stabilito dalla 3274 e 3362 a mc</li> <li>• Anno: 2008- 2009 Complete</li> </ul>
<p>Tipo di realizzazione : Redazione autonoma</p>	
<p>Descrizione intervento: Adeguamento dell'edificio adibito ad asilo infantile secondo prescrizioni normative dettate dalle precedenti verifiche tecniche in zona sismica 2 degli edifici di interesse strategico così come indicati nella OPCM 3274 e NTC 2008 inseriti nell'elenco Regionale approvato con D.G.R. n°75 del 01/02/2005 nel rispetto delle norme tecniche allegata O.P.C.M. n°3274</p>	

<p><b>21. Verifiche tecniche in zona sismica 2 degli edifici di interesse strategico OPCM 3274</b></p>	
<p>Committente</p>  <p><b>COMUNE DI CARPASIO</b></p> <p><b>Palazzo Comunale e sede polizia municipale</b></p>	<ul style="list-style-type: none"> <li>• categoria opere: verifiche tecniche in zona sismica 2 ordinanza 3274/3362/3431</li> <li>• Importo: stabilito dalla 3274 e 3362 a mc</li> <li>• Anno: 2005</li> <li>• Completato</li> </ul>
<p>Tipo di realizzazione : Redazione autonoma</p>	
<p>Descrizione intervento: Verifiche tecniche in zona sismica 2 degli edifici di interesse strategico così come indicati nella OPCM 3274 e s.m. inseriti nell'elenco Regionale approvato con D.G.R. n°57 del 01/02/2005 nel rispetto delle norme tecniche allegata O.P.C.M. n°3274,3362, 3431,</p>	

<p><b>22. Verifiche tecniche in zona sismica 2 degli edifici di interesse strategico NTC 2008</b></p>	
<p>Committente</p>  <p><b>COMUNE DI MONTALTO</b></p> <p><b>Palazzo Comunale</b></p>	<ul style="list-style-type: none"> <li>• categoria opere: verifiche tecniche in zona sismica 2 secondo NTC 2008</li> <li>• Importo: stabilito dalla 3274 e 3362 a mc</li> <li>• Anno: 2010</li> </ul>
<p>Tipo di realizzazione : Redazione autonoma</p>	
<p>Descrizione intervento: Verifiche tecniche in zona sismica 2 degli edifici di interesse strategico così come indicati nella OPCM 3274 e NTC 2008 inseriti nell'elenco Regionale approvato con D.G.R. n°75 del 01/02/2005 nel rispetto delle norme tecniche allegata O.P.C.M. n°3274</p>	

<p><b>23. Progetto preliminare, definitivo ed esecutivo di completamento caserma dei Carabinieri opere esterne, impiantistica elettrica e termo-idraulica.</b></p>
--------------------------------------------------------------------------------------------------------------------------------------------------------------------

<p>Committente</p>  <p><b>COMUNE DI SANTO STEFANO AL MARE</b></p>	<ul style="list-style-type: none"> <li>• categoria opere: OG1 – OG11- OS24- OS30</li> <li>• Importo base d'asta: € 365000,00</li> <li>• Anno: 2004</li> <li>• Opere da appaltare</li> </ul>
<p>Tipo di realizzazione : in collaborazione con studio tecnico</p>	
<p>Descrizione intervento:</p> <p>Il progetto riguarda il completamento della struttura di proprietà comunale destinata ad ospitare la nuova caserma dei carabinieri. Le opere si riferiscono alla sistemazione esterna con percorsi pedonali, carrabili e sistemazione a verde di circa 500 mq nonché al completamento impiantistico elettrico, idraulico e termoidraulico, videocontrollo, automazione, illuminazione esterna, citotелефonico e dei servizi connessi all'attività. Il professionista ha sviluppato gli elaborati della progettazione preliminare, definitiva ed esecutiva .</p>	

<p><b>24. Perizia di variante al progetto esecutivo del parcheggio pubblico</b></p>	
<p>Committente</p>  <p><b>COMUNE DI DOLCEACQUA</b></p>	<ul style="list-style-type: none"> <li>• categoria opere: OG1- OS 15- OG8</li> <li>• Importo strutturale :€ 78309.00</li> <li>• Anno: 2002</li> <li>• Opere completate</li> </ul>
<p>Tipo di realizzazione : Redazione in collaborazione</p>	
<p>Descrizione intervento:Il progetto riguarda il rifacimento di un parcheggio pubblico a raso adiacente gli argini del torrente a seguito delle alluvioni 2000 e 2002 con conseguente pulizia di un tratto dell'alveo. Il professionista ha eseguito la perizia di variante a seguito del recupero dei fondi stanziati dalla regione a seguito di un elevato ribasso d'asta.</p>	

<p><b>25. Progettazione strutturale per l'ampliamento del cimitero di Chiusanico (IM)</b></p>	
<p>Committente</p> <p><b>COMUNE DI CHIUSANICO</b></p>	<ul style="list-style-type: none"> <li>• categoria opere: Opere in c.a. ed OG1</li> <li>• Importo strutturale : € 150000.00</li> <li>• Anno: 2002</li> <li>• Opere completate</li> </ul>
<p>Tipo di realizzazione : Redazione autonoma della parte strutturale, in collaborazione il resto</p>	
<p>Descrizione intervento:</p> <p>Il progetto riguarda l'ampliamento del cimitero di paese. Il professionista ha redatto gli elaborati strutturali connessi all'ampliamento consistenti in muri, cordoli, percorsi, loculi ecc.</p>	

<p><b>26. Progettazione esecutiva (opere strutturali) e sicurezza dell'arginatura del Rio Moro</b></p>
--------------------------------------------------------------------------------------------------------

<p>Committente</p>  <p><b>COMUNE DI TERZORIO</b></p>	<ul style="list-style-type: none"> <li>• categoria opere: OG1- OS 15- OG8</li> <li>• Importo strutturale : € 120000.00</li> <li>• Anno: 2002-2003</li> <li>• Opere completate</li> </ul>
<p>Tipo di realizzazione : Redazione autonoma della parte strutturale, in collaborazione il resto</p>	
<p>Descrizione intervento:</p> <p>Il progetto la realizzazione di arginatura del Rio Moro nel territorio del comune di Terzorio con conseguente pulizia alveo. Il professionista ha sviluppato elaborati grafici esecutivi, relazioni di calcolo strutturale e pratica genio nonché incarico in collaborazione di coordinatore per la progettazione e l'esecuzione dei lavori</p>	

<p><b>27. Progettazione esecutiva (opere strutturali) e sicurezza dell'arginatura del Rio S. Caterina</b></p>	
<p>Committente</p>  <p><b>COMUNE DI TERZORIO</b></p>	<ul style="list-style-type: none"> <li>• categoria opere: OG1- OS 15- OG8</li> <li>• Importo strutturale : € 110000.00</li> <li>• Anno: 2002-2003</li> <li>• Opere completate</li> </ul>
<p>Tipo di realizzazione : Redazione autonoma della parte strutturale, in collaborazione il resto</p>	
<p>Descrizione intervento:Il progetto la realizzazione di arginatura del Rio S.Caterina nel territorio del comune di Terzorio con conseguente pulizia alveo. Il professionista ha sviluppato elaborati grafici esecutivi, relazioni di calcolo strutturale e pratica genio nonché incarico in collaborazione di coordinatore per la progettazione e l'esecuzione dei lavori</p>	

<p><b>28. Progetto definitivo , esecutivo e direzione lavori e sicurezza per l'ampliamento del tratto stradale Terzorio–Pompeiana</b></p>	
<p>Committente</p>  <p><b>COMUNE DI TERZORIO</b></p>	<ul style="list-style-type: none"> <li>• categoria opere: OG1-OG3</li> <li>• Importo strutturale : € 325000,00</li> <li>• Anno: 2003</li> <li>• Opere completate</li> </ul>
<p>Tipo di realizzazione : Redazione autonoma della parte strutturale, in collaborazione il resto</p>	
<p>Descrizione intervento:L'incarico ha riguardato la redazione degli elaborati strutturali connessi alla realizzazione dell'ampliamento della strada a monte di collegamento tra il paese di Terzorio e Pompeiana. Le strutture progettate riguardano muri in cemento armato, cordolature e tombinature. Il professionista ha sviluppato i seguenti elaborati: tavole grafiche strutturali, relazioni di calcolo e pratica genio. Inoltre si è occupato della direzione lavori e del coordinamento per la sicurezza in fase di progettazione ed esecuzione dei lavori.</p>	

<p><b>29. Progetto definitivo e sicurezza per l'ampliamento strada provinciale S.Stefano-Terzorio 5km</b></p>
---------------------------------------------------------------------------------------------------------------

Committente  <b>COMUNE DI TERZORIO</b>	<ul style="list-style-type: none"> <li>• categoria opere: OG1-OG3</li> <li>• Importo strutturale : € 310000,00</li> <li>• Anno: 2005-6</li> </ul> Opere completate
Tipo di realizzazione : Redazione in collaborazione con studio tecnico	
Descrizione intervento:L'incarico ha riguardato la redazione degli elaborati strutturali connessi all'ampliamento della strada di accesso al paese di Terzorio della strada provinciale per il tratto terminale, di 5 Km Il professionista ha sviluppato i seguenti elaborati: tavole grafiche in formato A1 e A0, relazioni tecniche, computo metrico, elenco prezzi , piano di sicurezza e piano di manutenzione. Inoltre si è occupato della direzione lavori e del coordinamento per la sicurezza in fase di progettazione ed esecuzione dei lavori.	

<b>30. Progetto esecutivo per opere in cemento armato e sicurezza per il ripristino della viabilità</b>	
Committente  <b>COMUNE DI VILLA FARALDI</b>	<ul style="list-style-type: none"> <li>• categoria opere: OG1-OG3</li> <li>• Importo strutturale : € 130000.00</li> <li>• Anno: 2002</li> </ul> Opere completate
Tipo di realizzazione : Redazione autonoma della parte strutturale, in collaborazione il resto	
Descrizione intervento:  L'incarico ha riguardato la redazione degli elaborati strutturali connessi al ripristino della viabilità con realizzazione di muri di controripa per altezze fino a 5 metri. Il professionista ha sviluppato i seguenti elaborati: tavole grafiche, computo metrico estimativo, elenco prezzi, relazione di calcolo strutturale e pratica genio completa Inoltre si è occupato del coordinamento per la sicurezza in fase di progettazione ed esecuzione dei lavori.	
<b>31. Redazione della proposta di variante dell'arginatura del torrente Armea in Sanremo</b>	
Committente  <b>CERIOLO JUNIOR PRIVATO</b>	<ul style="list-style-type: none"> <li>• categoria opere: Opere fluviali OG8</li> <li>• Importo opere : € 200000,00</li> <li>• Anno: 2005</li> </ul> Opere da appaltare
Tipo di realizzazione : Redazione autonoma	
Descrizione intervento:  L'incarico ha riguardato la verifica idraulica in regime di moto permanente di un tratto del torrente Armea in particolare per il tratto a monte della copertura del mercato fiori in sponda destra in conformità ai piani di bacino della Provincia di Imperia mediante software specifico HEC-Ras. Il professionista ha sviluppato i seguenti elaborati: tavole grafiche esplicative i formato A1, relazione di verifica e calcolo delle correnti in moto permanente con redazione delle tabelle di verifica idraulica	

<b>32. Progettazione del restauro della chiesa parrocchiale SACRO CUORE DI GESU' sita in Sanremo Frazione Bussana (IM) Preliminare – definitivo - esecutivo</b>
-----------------------------------------------------------------------------------------------------------------------------------------------------------------

<p>Committente</p> <p style="text-align: center;"><b>PARROCCHIA SACRO CUORE DI GESU'</b></p>	<ul style="list-style-type: none"> <li>• categoria opere: Restauro conservativo</li> <li>• Importo Lavori 750.000,00 €;</li> <li>• Anno: 2010</li> <li>• Opere in fase di autorizzazione</li> </ul>
--------------------------------------------------------------------------------------------------	-----------------------------------------------------------------------------------------------------------------------------------------------------------------------------------------------------

Tipo di realizzazione : redazione autonoma di rilievo architettonico con lesioni ed indicazioni intervento

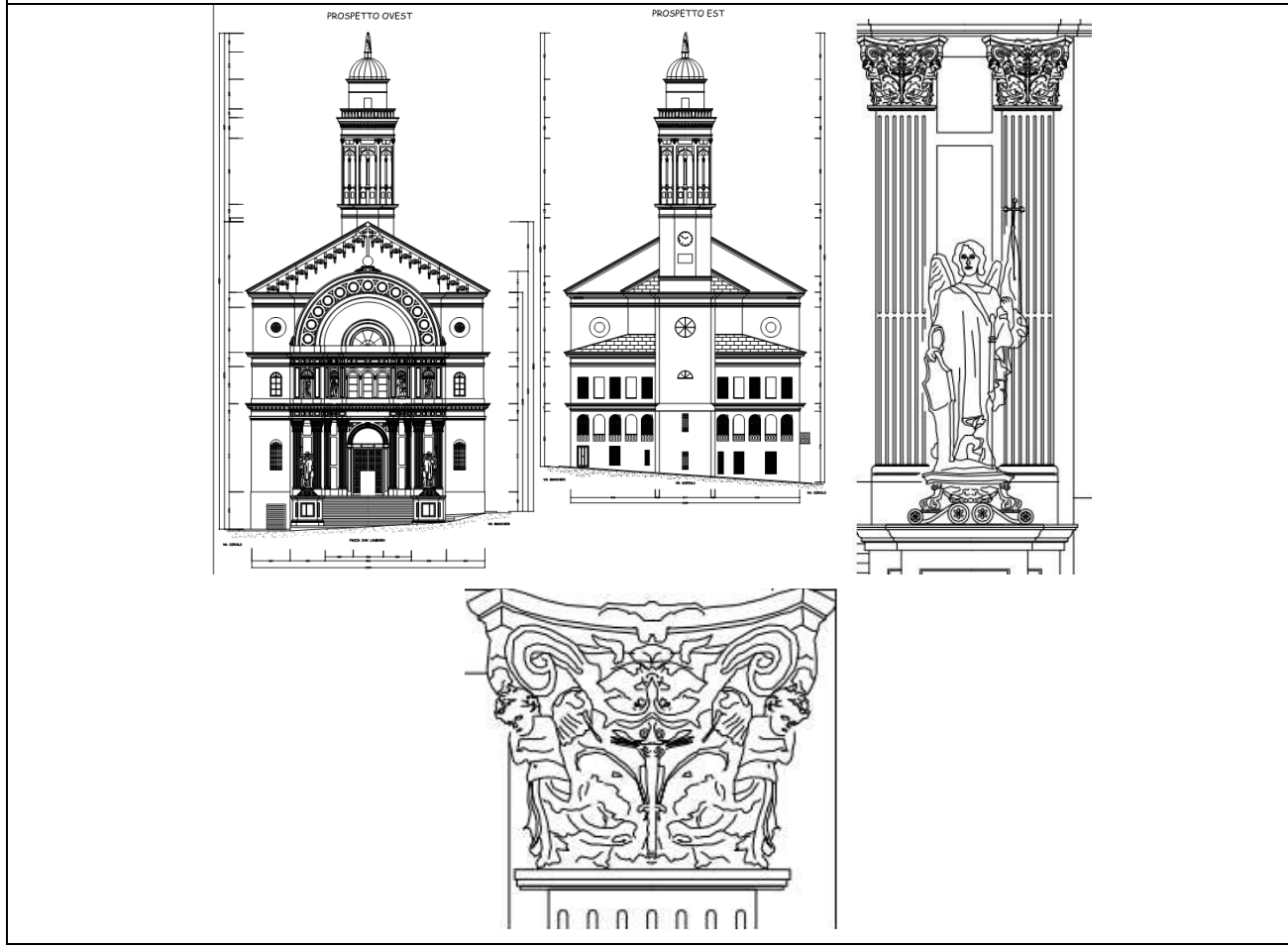

**33. COORDINAMENTO SICUREZZA e DIREZIONE LAVORI per Lavori per il restauro della chiesa parrocchiale SACRO CUORE DI GESU' sita in Sanremo Frazione Bussana (IM)**

<p>Committente</p> <p style="text-align: center;"><b>PARROCCHIA SACRO CUORE DI GESU'</b></p>	<ul style="list-style-type: none"> <li>• categoria opere: Restauro conservativo</li> <li>• Importo Lavori 750.000,00 €;</li> <li>• Anno: 2012</li> <li>• Opere in completamento</li> </ul>
--------------------------------------------------------------------------------------------------	--------------------------------------------------------------------------------------------------------------------------------------------------------------------------------------------

Tipo di realizzazione : redazione autonoma di rilievo architettonico



**34. Progettazione del ponteggio al servizio dei lavori di restauro della chiesa ortodossa S Nicolas II NIZZA**

Committente

**DITTA FORNITRICE DEL PONTEGGIO**

- categoria opere: Restauro conservativo
- Importo Lavori 2.000.0000 €;
- Anno: 2014
- Opere in fase di autorizzazione

Tipo di realizzazione : redazione autonoma del calcolo e relative tavole architettoniche INTERNO / ESTERNO 8000 mq di ponteggio



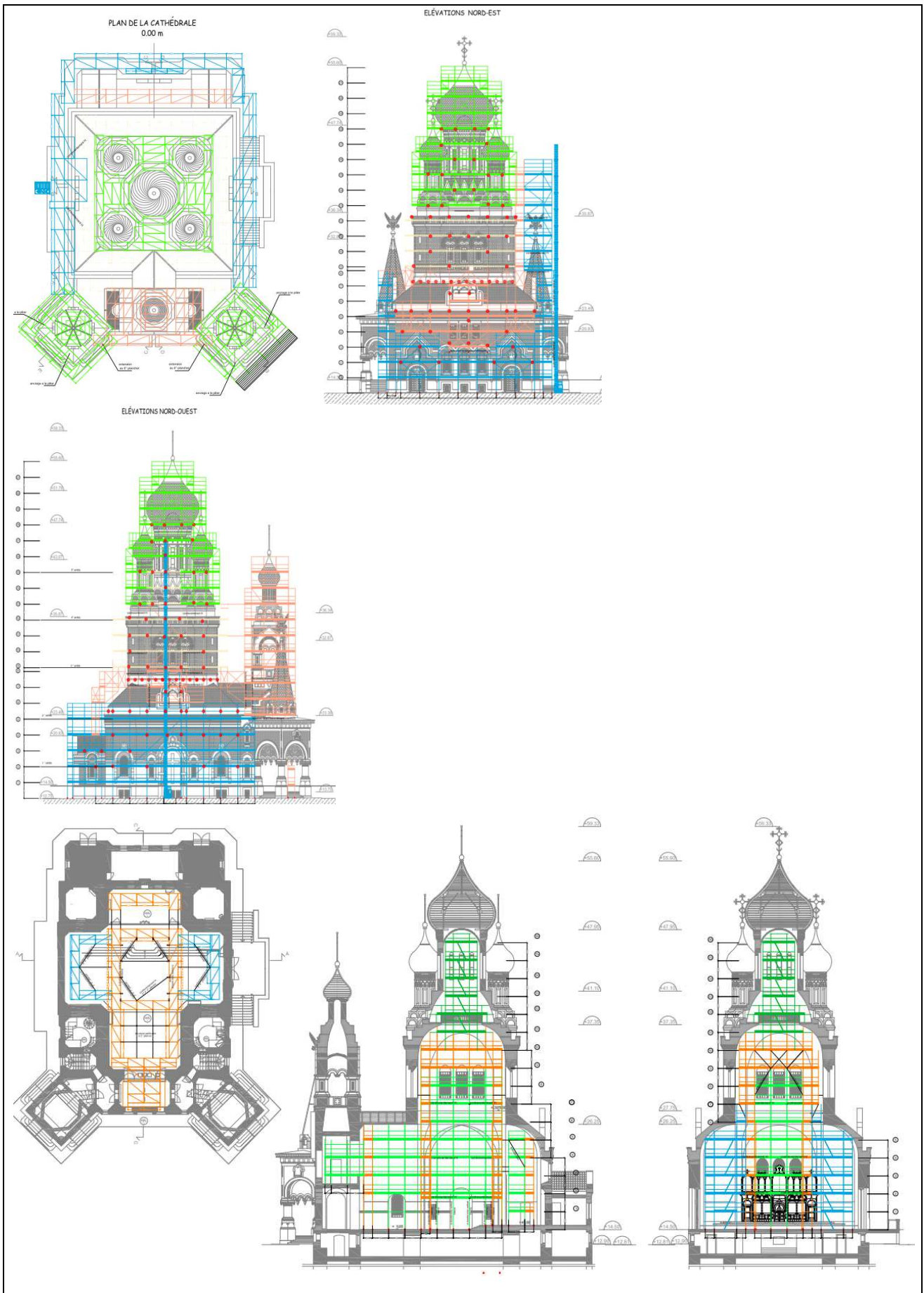

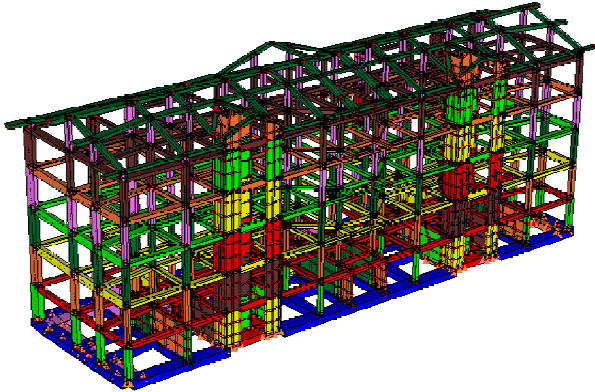
<b>35. Progettazione strutturale di palazzina residenziale in cemento armato nel Comune di Aulla (MS)</b>	
Committente  <p style="text-align: center;"><b>PROJET 2000 srl</b>             PRIVATO</p>	<ul style="list-style-type: none"> <li>• categoria opere: Opere in cemento armato</li> <li>• Importo strutturale 750.000,00 €;</li> <li>• Anno: 2004</li> <li>• Opere completate</li> </ul>
Tipo di realizzazione : redazione autonoma calcoli strutturali DL in collaborazione	
	
Descrizione intervento: Il progetto riguarda la realizzazione di una palazzina signorile nel comune di Aulla in zona sismica 2° cat., 3000 mq di solai, 22 alloggi, con annessi parcheggi, 6 piani fuori terra	

<b>36. Progettazione strutturale e direzione lavori per la realizzazione di palazzina residenziale nel Comune di Santo Stefano al mare (IM)</b>	
Committente  <p style="text-align: center;"><b>PRIVATO</b></p>	<ul style="list-style-type: none"> <li>• categoria opere: Opere in cemento armato</li> <li>• Importo strutturale 600.000,00 €;</li> <li>• Anno: 2004</li> <li>• Opere completate</li> </ul>
Tipo di realizzazione : redazione autonoma calcoli strutturali DL in collaborazione	

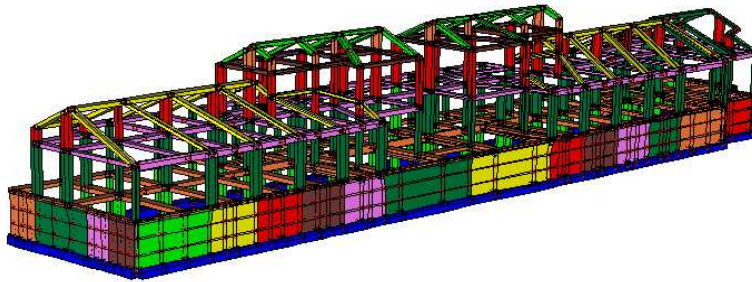

Descrizione intervento:

Il progetto riguarda la realizzazione di una palazzina signorile in zona sismica 2° cat., 12 alloggi, con annessi parcheggi, 3 piani fuori terra

**37. Progettazione strutturale per la realizzazione di villette a schiera nel Comune di Givoletto (To)**

Committente

**PRIVATO**

- categoria opere: Opere in cemento armato
- Importo strutturale 200.000,00 €;
- Anno: 2006
- Opere completate

Tipo di realizzazione : redazione autonoma calcoli strutturali DL in collaborazione

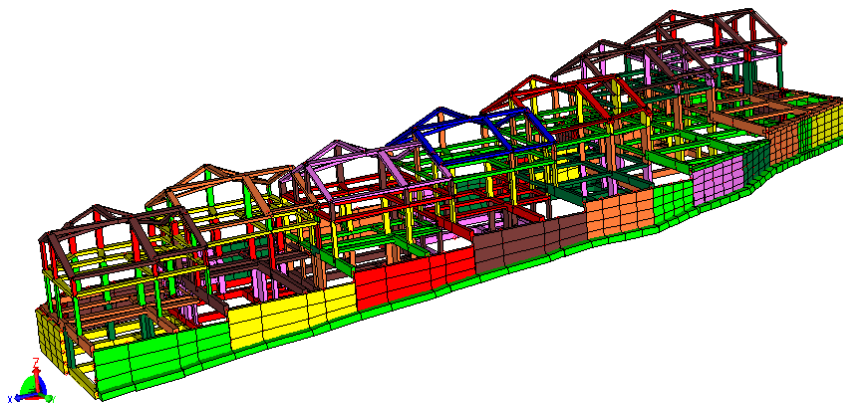

**38. Progettazione strutturale per la realizzazione di edificio di edilizia residenziale convenzionata in zona C2 a Sanremo LOTTO 6 e LOTTO 12**

Committente

**PRIVATO - CONVENZIONE**

- categoria opere: Opere in cemento armato
- Importo strutturale 600.000,00 €;
- Anno: 2008-2009
- Opere completate

Tipo di realizzazione : redazione autonoma calcoli strutturali

BLOCCO A

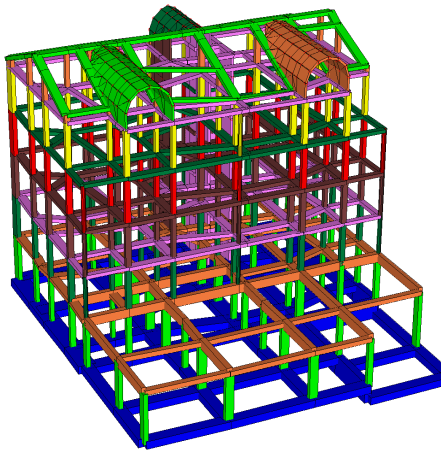

BLOCCO B

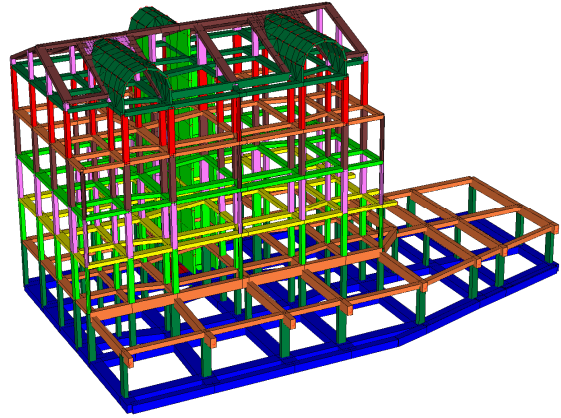

**39. Progettazione e direzione lavori strutturale relativa ad adeguamento sismico al DM. 96 di un fabbricato in cemento armato sito in Sanremo**

Committente  <b>PRIVATO</b>	<ul style="list-style-type: none"> <li>• categoria opere: Opere in cemento armato</li> <li>• Importo strutturale 50.000,00 €;</li> <li>• Anno: 2002</li> <li>• Opere completate</li> </ul>
-----------------------------------	--------------------------------------------------------------------------------------------------------------------------------------------------------------------------------------------

Tipo di realizzazione : redazione autonoma

Descrizione intervento: L'incarico ha riguardato l'adeguamento sismico al DM. 96 di una struttura in cemento armato disposta su due livelli in quanto non rispondente alla normativa in vigore, dovuto ad una sopraelevazione di un piano con adeguamento dei carichi e relativo accrescimento delle pilastrate a sezione sufficiente mediante utilizzo di **FRP** (Fiber Reinforced Polymer)( fibre di carbonio) al fine di limitare l'impatto dell'intervento.

**40. Progetto strutturale di ponteggio complesso a telaio multidirezionale e tubi e giuntiper i lavori di restauro della facciata del duomo di S. Maurizio Imperia**

Committente  <b>Parrocchia di S. Maurizio EDILPLASTUBI in subappalto</b>	<ul style="list-style-type: none"> <li>• Anno: 2012</li> <li>• Opere eseguite lotto di 1/4</li> </ul>
------------------------------------------------------------------------------------	-------------------------------------------------------------------------------------------------------

Tipo di realizzazione : autonoma calcolo F.E.M. della struttura e tavole esecutive

Descrizione intervento: L'incarico ha riguardato la realizzazione del progetto relazione e tavole strutturali esecutive per la realizzazione di un ponteggio necessario per i lavori di restauro della facciata del Duomo di Imperia

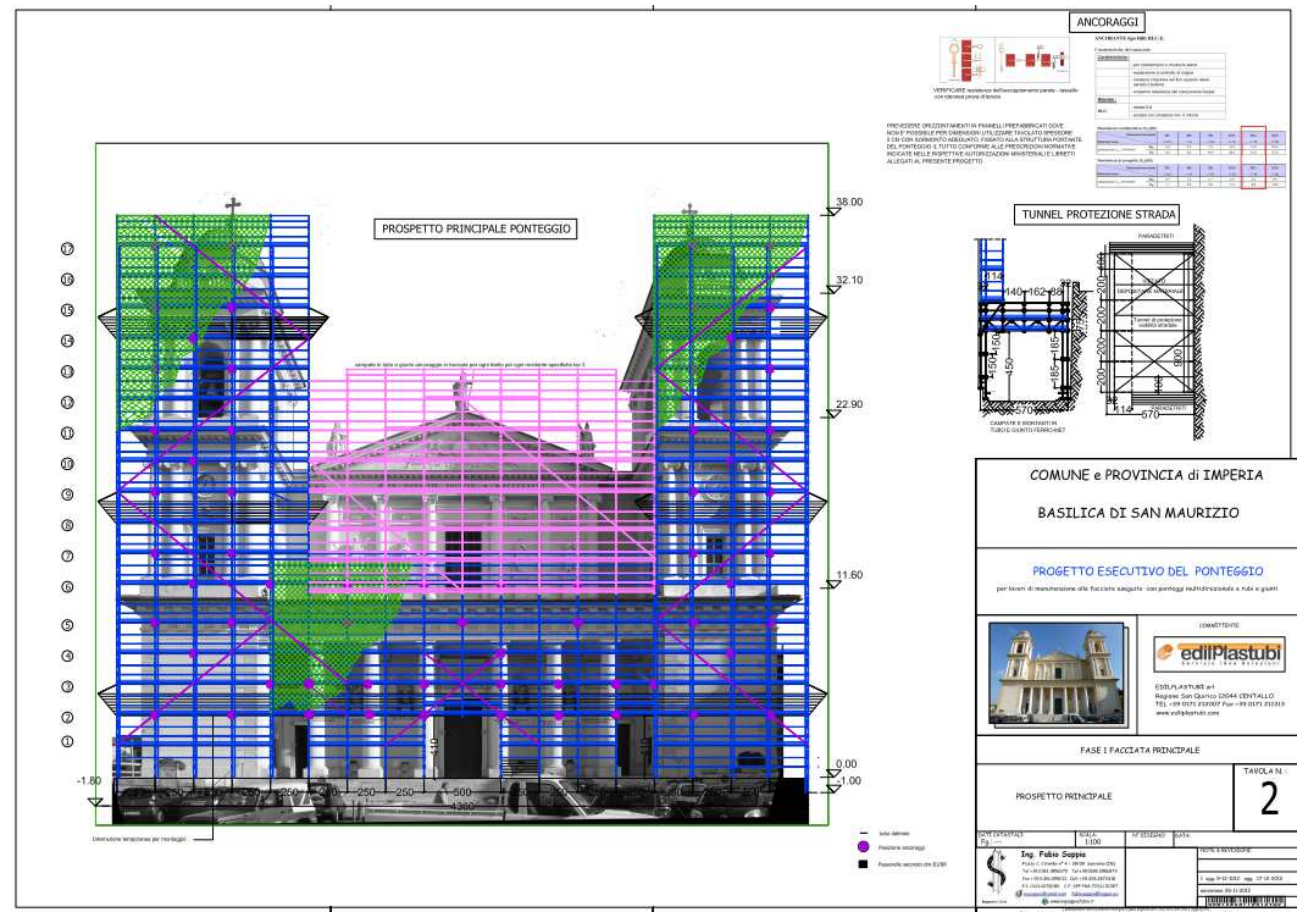

**41. Progetto strutturale di ponteggio complesso a telaio multidirezionale e tubi e giunti per i lavori di restauro degli interni della chiesa parrocchiale di S.Giuseppe e S. Antonio Arma di Taggia**

Committente

**Parrocchia di S.Giuseppe e S. Antonio  
EDILPLASTUBI in subappalto**

- Anno: 2013
- Opere eseguite

Tipo di realizzazione : autonoma calcolo F.E.M. della struttura e tavole esecutive

Descrizione intervento: L'incarico ha riguardato la realizzazione del progetto relazione e tavole strutturali esecutive per la realizzazione di un ponteggio necessario per i lavori di restauro interni

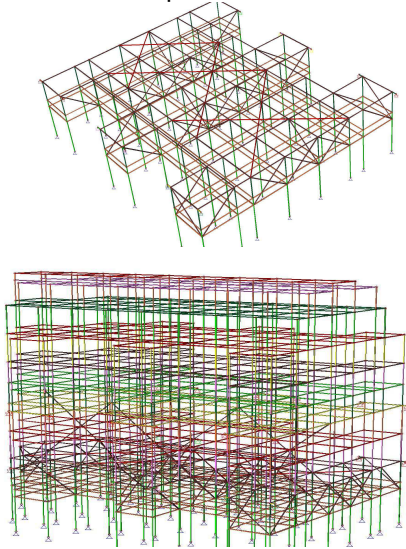

**42. Redazione verifica idraulica per realizzazioni edilizie**

Committente

**PRIVATI**

- categoria opere: Opere fluviali
- Importo : Vari
- Anno: dal 2003
- Opere in corso

Tipo di realizzazione : Redazione autonoma

Descrizione intervento: Numerosi incarichi da privati per la redazione di verifica idraulica richiesta dalle amministrazioni in conseguenza del rispetto delle norme dei piani di bacino in conseguenza ad ampliamenti, nuove costruzioni sul territorio mediante software specifico HEC-Ras. Il professionista ha sviluppato i seguenti elaborati: tavole grafiche esplicative i formato A1, relazione di verifica e calcolo delle correnti in moto permanente con redazione delle tabelle di verifica idraulica elaborati grafici in formato A1, rilievo e relazione di verifica idraulica in conformità ai piani di bacino della Provincia di Imperia mediante software specifico HEC-Ras

**43. Progetto definitivo ed esecutivo per sistema di protezione LPS ( parafulmine esterno)  
su chiesa Parrocchiale Bussana**

Committente  <p style="text-align: center;"><b>PARROCCHIA SACRO CUORE DI GESU' Santuario</b></p>	<ul style="list-style-type: none"> <li>• categoria opere: Impianti</li> <li>• Importo : 5000</li> <li>• Anno: dal 2013</li> <li>• Opere in corso</li> </ul>
----------------------------------------------------------------------------------------------------------------	-------------------------------------------------------------------------------------------------------------------------------------------------------------

Tipo di realizzazione : Redazione autonoma

Descrizione intervento: Progetto per adeguamento impianto parafulmine esterno relativo alla protezione del

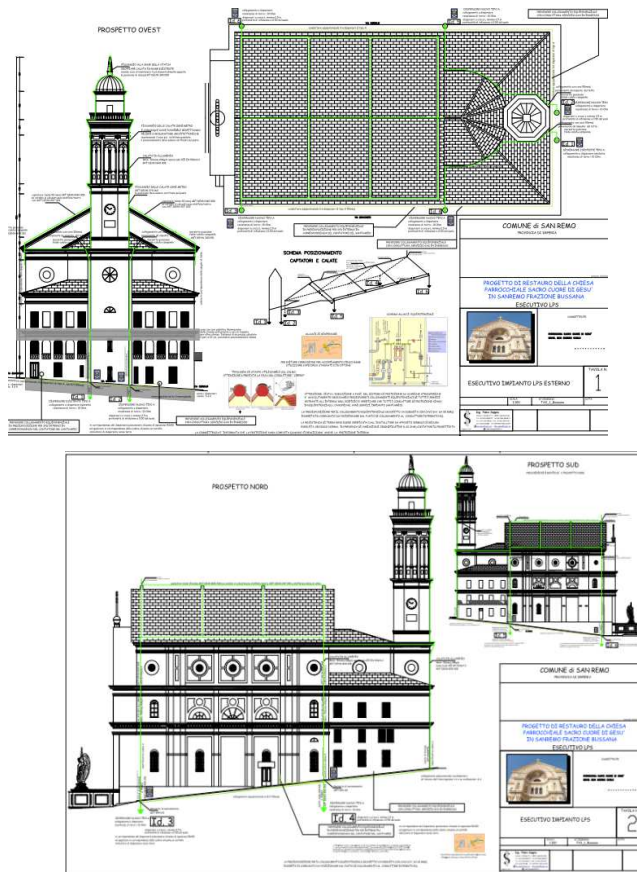

**44. Progettazione , direzione lavori e sicurezza per consolidamento strutturale su muratura in pietra in centro storico**

committente  <p style="text-align: center;"><b>PRIVATI</b></p>	<ul style="list-style-type: none"> <li>• categoria opere: Opere di consolidamento</li> <li>• Anno: 2005 Opere completate</li> </ul>
----------------------------------------------------------------------	-------------------------------------------------------------------------------------------------------------------------------------

Tipo di realizzazione : Redazione autonoma

Descrizione intervento: Il progetto riguarda il consolidamento di una struttura in muratura diruta nel centro storico di Terzorio con conseguente completamento delle parti strutturali mancanti orientato alla recupero di due locali. Il professionista ha sviluppato i seguenti elaborati: tavole grafiche architettoniche, relazioni tecniche ai fini autorizzativi per zone sottoposte a vincolato finalizzate all'ottenimento delle autorizzazioni necessarie. Redazione della pratica strutturale con annesse tavole grafiche in formato A1, relazioni di calcolo, computo metrico, contabilità. . Inoltre si è occupato della direzione lavori e del coordinamento per la sicurezza in fase di progettazione ed esecuzione dei lavori.

<b>45. Direzione lavori e contabilità per consolidamento strutturale su muratura in pietra in centro storico</b>	
Committente  <b>PRIVATI</b>	<ul style="list-style-type: none"> <li>• categoria opere: Opere di consolidamento</li> <li>• Anno: 2003 Opere completate</li> </ul>
Tipo di realizzazione : Redazione autonoma	
Descrizione intervento: L'incarico ha riguardato la direzione dei lavori e la contabilità per intervento privato a Sanremo zona PIGNA zona sottoposta a vincolo per la demolizione e ricostruzione di parte di muratura portante del fabbricato di 6 piani con consolidamento della facciata ed altri interventi mirati al miglioramento sismico per edificio esistente in Via palmari n° 16 a seguito di ordinanza emessa dal Comune di Sanremo.	

<b>46. Progetto preliminare, definitivo ed esecutivo direzione lavori e sicurezza per consolidamento strutturale di fabbricato sito in Bajardo su area privata ed area pubblica in centro storico</b>	
committente  <b>PRIVATI</b>	<ul style="list-style-type: none"> <li>• categoria opere: Opere di consolidamento</li> <li>• Anno: 2007</li> <li>• Opere in corso</li> </ul>
Tipo di realizzazione : Redazione autonoma	
Descrizione intervento: Opere di consolidamento e recupero ambienti a fini residenziali con progettazione architettonico-strutturale, consolidamento, progettazione impiantistica, direzione lavori, contabilità, coordinamento in fase di esecuzione e progettazione della sicurezza.	

<b>47. Progettazione architettonica, strutturale, direzione lavori e sicurezza di fabbricati ad uso residenziale in zona sismica</b>	
Committente  <b>PRIVATI</b>	<ul style="list-style-type: none"> <li>• categoria opere: Opere in cemento armato</li> <li>• Anni: vari</li> <li>• Opere completate</li> </ul>
Tipo di realizzazione : Redazione autonoma	
Descrizione intervento:  L'incarico ha riguardato la progettazione strutturale e la direzione lavori ai fini della realizzazione di edifici con struttura in cemento armato destinati alla residenza di svariate dimensioni con annessi locali interrati, nel Comune di Sanremo. Per alcuni, superando la soglia prevista, è stato svolto anche l'incarico di coordinatore per la sicurezza in fase di progettazione ed esecuzione dei lavori	

<b>48. perizia statica e strutturale per edificio privato adibito ad asilo e scuola materna</b>	
Committente  <b>PARROCCHIA SACRO CUORE DI GESU'</b> Bussana di Sanremo IM	<ul style="list-style-type: none"> <li>• categoria opere: consulenza</li> <li>• Anno: 2001</li> <li>• Opere completate</li> </ul>



Tipo di realizzazione : Redazione autonoma
Descrizione intervento:L'incarico ha riguardato la verifica dell'edificio ai fini dell'ottenimento dell'agibilità

<b>49. Progettazione strutturale autorimesse interrato e depositi con manufatti ed opere speciali in zona sismica</b>	
Committente  <b>PRIVATI</b>	<ul style="list-style-type: none"> <li>• categoria opere: cemento armato</li> <li>• Anni: vari</li> <li>• Opere completate</li> </ul>
Tipo di realizzazione : Redazione autonoma ed in collaborazione	
Descrizione intervento:  L'incarico ha riguardato la progettazione strutturale e la direzione lavori ai fini della realizzazione di locali interrati su pendii con notevoli problematiche risolte con la progettazione di paratie in cemento armato costituite da palificata in acciaio e tiranti, nel Comune di Sanremo	

<b>50. Coordinatore per la sicurezza in fase di progettazione ed esecuzione dei lavori</b>	
Committente  <b>CONDOMINIO MATUZIA</b>	<ul style="list-style-type: none"> <li>• categoria opere: Opere di manutenzione</li> <li>• Anni: 2002</li> <li>• Importo opere : € 200000,00</li> <li>• Opere completate</li> </ul>
Tipo di realizzazione : Redazione autonoma	
Descrizione intervento:L'incarico ha nello specifico determinato le mansioni di coordinatore per la sicurezza in fase di progettazione ed esecuzione dei lavori.	

<b>51. Progettazione edicole funerarie</b>	
Committente  <b>PRIVATI</b>	<ul style="list-style-type: none"> <li>• categoria opere: strutture in c.a.</li> <li>• Anni: vari</li> <li>• Opere completate</li> </ul>
Tipo di realizzazione : Redazione autonoma	
Descrizione intervento:La progettazione ha riguardato la realizzazione di elaborati strutturali e relazioni di calcolo per la realizzazione di edilizia funeraria	

<b>52. Progettazione e direzione lavori per struttura in acciaio passerella su rio S.Bernardo Sanremo</b>	
Committente  <b>PRIVATO</b>	<ul style="list-style-type: none"> <li>• categoria opere: strutture in acciaio</li> <li>• Opere completate</li> </ul>
Tipo di realizzazione : Redazione autonoma	

<p>Descrizione intervento:</p> <p>La progettazione ha riguardato la realizzazione di elaborati strutturali e relazioni di calcolo per la realizzazione di una passerella carrabile con mezzi edili</p>
--------------------------------------------------------------------------------------------------------------------------------------------------------------------------------------------------------

<b>53. Progettazione e direzione lavori per strutture in acciaio per ponteggi</b>	
<p>Committente</p> <p><b>PRIVATI, IMPRESE E CONDOMINI</b></p>	<ul style="list-style-type: none"> <li>• categoria opere: strutture in acciaio</li> </ul>
<p>Tipo di realizzazione : Redazione autonoma</p>	
<p>Descrizione intervento:</p> <p>La progettazione riguarda strutture di ponteggi, ed edifici in acciaio con produzione di elaborati grafici in formato A1 e relazioni di calcolo strutturale</p>	

<b>54. Progettazione tecnica e verifica programmata su impianti di sollevamento ascensori e montacarichi</b>	
<p>Committente</p> <p><b>GRUPPO BOREAS SANREMO</b></p>	<ul style="list-style-type: none"> <li>• Importo: vari    Anni: 2002-2003</li> <li>• Opere eseguite</li> </ul>
<p>Tipo di realizzazione : in collaborazione con studio tecnico</p>	
<p>Descrizione intervento:</p> <p>l'incarico ha avuto per oggetto la progettazione nuovi impianti ascensore con annessa impiantistica elettrica, nonché verifiche su progetti già realizzati in conseguenza a modifiche effettuate ad impianti preesistenti di ascensori e montacarichi elettrici ed oleodinamici.</p>	

<b>55. Progetto esecutivo impiantistica elettrica per autorimessa capienza 50 posti ai sensi della 46/90</b>	
<p>Committente</p> <p><b>PRIVATO</b></p>	<ul style="list-style-type: none"> <li>• Anni: 2000</li> <li>• Opere eseguite</li> </ul>
<p>Tipo di realizzazione : autonoma</p>	
<p>Descrizione intervento:</p> <p>l'incarico ha avuto per oggetto la progettazione dell'impianto elettrico ai sensi della 46/ 90 di distribuzione F.E.M, illuminazione ed alimentazione condizionamento, automazione chiusure, ecc. di un'autorimessa sita in Sanremo Via S.Francesco/Via Roglio</p>	

<b>56. Progetto esecutivo impiantistica elettrica per asilo-scuola materna ai sensi della 46/90</b>	
<p>Committente</p> <p><b>PALAZZO BOREA D'OLMO</b></p> <p><b>PRIVATO</b></p>	<ul style="list-style-type: none"> <li>• Anno: 2005</li> <li>• Opere eseguite</li> </ul>
<p>Tipo di realizzazione : autonoma</p>	

Descrizione intervento: l'incarico ha avuto per oggetto la progettazione dell'impianto elettrico ai sensi della 46/ 90 di distribuzione F.E.M, illuminazione, sicurezze ed emergenza, alimentazione cucina, ecc. di locali del palazzo Borea adibiti a scuola materna in Via Borea Sanremo IM	
<b>57. Progetto Impianti elettrici per palazzine residenziali con annesse autorimesse zona C2 Sanremo</b>	
Committente  <b>PRIVATI</b>	<ul style="list-style-type: none"> <li>Anno: 2006</li> <li>Opere da eseguire</li> </ul>
Tipo di realizzazione : autonoma	
Descrizione intervento: l'incarico ha avuto per oggetto la progettazione dell'impianto elettrico ai sensi della 46/ 90 di distribuzione F.E.M, illuminazione ed alimentazione impianti ascensore, nonché impiantistica per le autorimesse per n° 4 palazzine da realizzarsi in Sanremo zona C2	
<b>58. Progetto esecutivo impiantistica elettrica impianto di pubblica illuminazione ai sensi della 46/90</b>	
Committente   <b>EDIL OSMI srl</b> e <b>COMUNE DI SANTO STEFANO AL MARE</b>	<ul style="list-style-type: none"> <li>Anno: 2004</li> <li>Opere completate</li> </ul>
Tipo di realizzazione : autonoma	
Descrizione intervento: le opere pur essendo eseguite da privato si configurano come opere di urbanizzazione a scomputo oneri. L'incarico ha avuto per oggetto la progettazione dell'impianto elettrico di distribuzione F.E.M, alimentazione per ampliamento strada moscatelli nel Comune di Santo Stefano al mare IM.	

<b>59. Redazione verifica e progetto impianti secondo 10/91 in edificio adibito a scuola materna</b>	
Committente  <b>PARROCCHIA SACRO CUORE DI GESU'</b> Bussana di Sanremo IM	<ul style="list-style-type: none"> <li>Anno: 2003</li> <li>Opere eseguite</li> </ul>
Tipo di realizzazione : autonoma	
Descrizione intervento: L'incarico inerente le pratiche di richiesta di agibilità, comprendeva anche la verifica termica degli impianti ai sensi della 10/91	

<b>60. Redazione perizia di stima immobile in Bussana</b>	
Committente  <b>PRIVATO</b>	<ul style="list-style-type: none"> <li>Anno: 2004</li> <li>Incarico eseguito</li> <li>Importo di stima 1.000.000,00 €</li> </ul>
Tipo di realizzazione : autonoma	
Descrizione intervento: L'incarico prevedeva la redazione di una perizia di stima per l'attribuzione del valore di mercato di un immobile signorile sviluppato su due piani, tre alloggi indipendenti con annessa area circostante adibita a giardino e parcheggi sotterranei	

<b>61. Redazione verifica e progetto impianti secondo 10/91 in edificio adibito a residenza</b>	
Committente <b>Privati – appartamenti e villette in Bussana, Sanremo, Taggia, Badalucco</b>	<ul style="list-style-type: none"> <li>Anno: 2003 -04-05-06-07-08</li> <li>Opere eseguite</li> </ul>
Tipo di realizzazione : autonoma	
Descrizione intervento: L'incarico inerente le pratiche per la verifica termica degli impianti ai sensi della 10/91 con progettazione in alcuni casi anche dell'impianto termico	

<b>62. Redazione perizie varie per cause civili in corso sia come CTP che CTU</b>	
Committente <b>PRIVATO</b>	<ul style="list-style-type: none"> <li>Anno: vari</li> <li>Incarico eseguito</li> </ul>
Tipo di realizzazione : autonoma	
Descrizione intervento: L'incarico prevedeva la redazione di perizia di stima e valutazione casistiche e problematiche varie inerenti interventi edilizi in conseguenza a contenziosi tra privati. Gli argomenti trattati variano tra: distanza confini, legittimità edilizia, diritti vari, servitù, stima terreni agricoli, verifica e stima di lavori eseguiti da imprese per conto di privati ecc.	

<b>63. Progettazione architettonica, strutturale ed impiantistica esecutiva e D.L. per stazioni radio base</b>	
Committente  <b>TIM VODAFONE OMNITEL S.P.A WIND S.P.A..</b>	<ul style="list-style-type: none"> <li>Importo: vari</li> <li>Anni: 1999-2000-2001</li> <li>Opere eseguite</li> </ul>
Tipo di realizzazione : in collaborazione con studio tecnico	

Ai sensi della 445/2000 si dichiara inoltre l'assenza di incarichi pendenti e sentenze passate in giudicato che abbiano attinenza con l'attività professionale, nonché assenza di sottoposizione a misure di prevenzione in materia di legislazione antimafia.

Sanremo, 29/05/2018

Ing. Fabio Sappia

**ING. FABIO SAPPIA**  
Via Fonti, 10/G - 18038 Sanremo (IM)  
Cod. Fisc.: SPP FBA 72S11 I138T  
Partita IVA: 01244070080  
**Ischr. ordine Ing. N°: 612**

